



Vechigen

Gemeinde mit Aussicht

**Einwohnergemeinde
Vechigen**

Jahresrechnung 2023



Inhaltsverzeichnis

1	Berichterstattung	5
1.1	Bericht	5
1.1.1	Erfolgsrechnung	7
1.1.2	Gesetzliche Spezialfinanzierungen (SF)	7
1.1.3	Übrige Spezialfinanzierungen (SF) mit Gemeindereglement	8
1.1.4	Investitionsrechnung	8
1.1.5	Bilanz	9
1.1.6	Nachkredite	10
1.2	Spezialfinanzierungen	11
2	Eckdaten	13
2.1	Übersicht	13
2.2	Selbstfinanzierung / Finanzierungsergebnis	14
2.3	Gestufte Erfolgsausweise	15
2.3.1	Gesamter Haushalt	15
2.3.2	Allgemeiner Haushalt	16
2.3.3	Spezialfinanzierung Wasserversorgung	17
2.3.4	Spezialfinanzierung Abwasserentsorgung	18
2.3.5	Spezialfinanzierung Abfall	19
2.3.6	Spezialfinanzierung Feuerwehr	20
3	Bilanz	21
4	Funktionen	22
4.1	Erfolgsrechnung	22
4.1.1	Kommentar	22
4.2	Investitionsrechnung	30

5	Sachgruppen	32
5.1	Erfolgsrechnung	32
5.2	Investitionsrechnung	35
6	Geldflussrechnung	36
7	Finanzkennzahlen	38
7.1	Gesamthaushalt	38
7.2	Allgemeiner Haushalt	39
7.3	Spezialfinanzierung Wasserversorgung	40
7.4	Spezialfinanzierung Abwasserentsorgung	40
7.5	Spezialfinanzierung Abfall	41
7.6	Spezialfinanzierung Feuerwehr	41
8	Antrag der Exekutive	42
9	Bestätigungsbericht	44
10	Genehmigung der Jahresrechnung	45
11	Anhang	46
11.1	Regelwerk	46
11.1.1	Angewendetes Regelwerk.....	46
11.1.2	Bewertung Finanzvermögen	46
11.1.3	Bewertung Verwaltungsvermögen.....	47
11.1.4	Aktivierungsgrenzen.....	47
11.1.5	Bestehendes Verwaltungsvermögen.....	47
11.2	Grundlagen der Jahresrechnung	47
11.3	Eigenkapitalnachweis	48
11.4	Rückstellungsspiegel.....	49
11.5	Beteiligungsspiegel	50
11.6	Gewährleistungsspiegel	54

11.7	Anlagespiegel.....	55
11.7.1	Anlagespiegel Sachanlagen Finanzvermögen.....	55
11.7.2	Anlagespiegel Sachanlagen Verwaltungsvermögen.....	56
11.7.3	Anlagespiegel übriges Verwaltungsvermögen.....	57
11.8	Kreditkontrolle	58
11.8.1	Verpflichtungskredite für Investitionen.....	58
11.8.2	Nachkredite.....	61
11.9	Weitere Massgebende Angaben	62
11.9.1	Werterhaltungskosten und Einlage in Spezialfinanzierung Werterhalt Wasserversorgung	62
11.9.2	Werterhaltungskosten und Einlage in Spezialfinanzierung Werterhalt Abwasserentsorgung.....	63
12	Details zur Rechnung.....	64
12.1	Bilanz	64
12.2	Erfolgsrechnung nach Funktionen	72
12.3	Erfolgsrechnung nach Sachgruppen.....	117
12.4	Investitionsrechnung nach Funktionen	129
12.5	Investitionsrechnung nach Sachgruppen.....	135

1 Berichterstattung

1.1 Bericht

Allgemeines

Die Jahresrechnung 2023 wurde nach dem Rechnungslegungsmodell HRM2, gemäss Art. 70 Gemeindegesetz (BSG 170.11), erstellt.

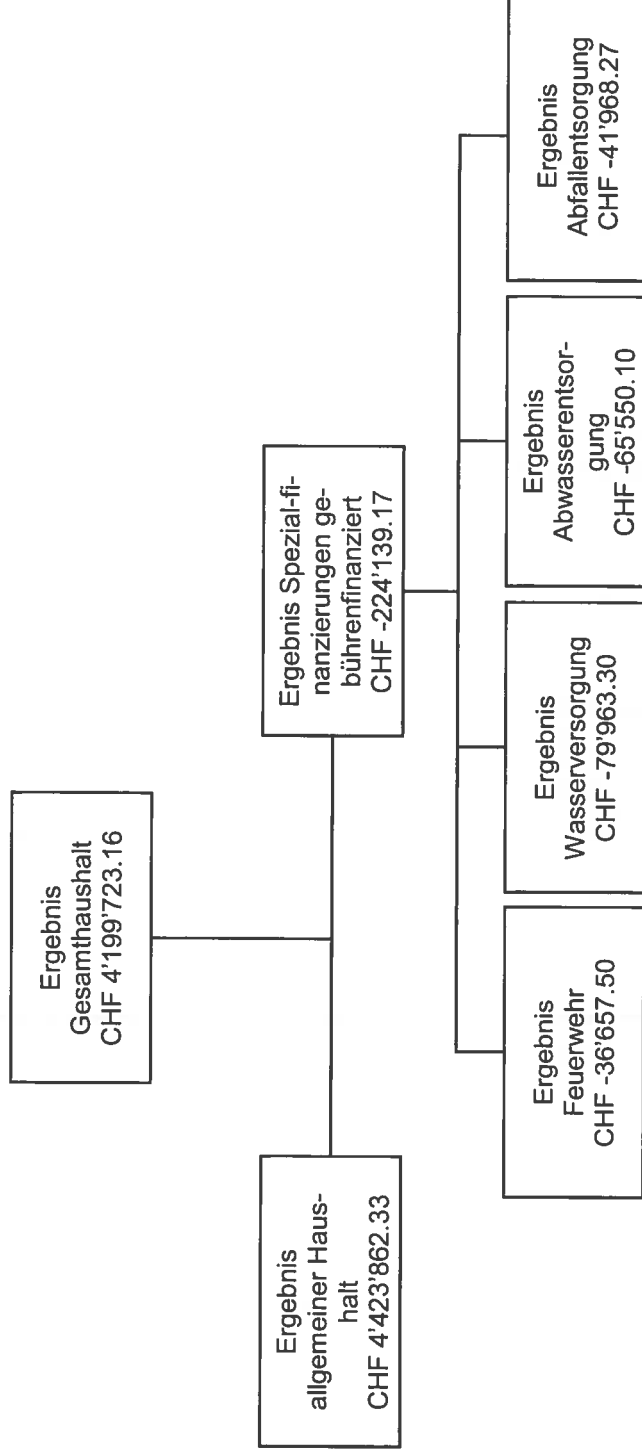

Die wichtigsten Ereignisse und Abweichungen zum Budget im Überblick

- ▲ Mehrerträge bei den Einkommenssteuern natürliche Personen von CHF 1'294'550.20
- ▲ Höhere Gewinnsteuern juristische Personen von CHF 325'310.90
- ▲ Höhere Aktive Steuerauscheidungen Gewinnsteuern JP CHF 316'774.50
- ▲ Anstieg der Liegenschaftssteuern durch Neubewertungen und Neubauten von CHF 139'856.15
- ▲ Diverse IP Projekte wurden noch nicht ausgeführt oder sind noch nicht so weit vorangeschritten, dies hat tieferen Abschreibungsaufwand zur Folge: 2170 Schulliegenschaft CHF -157'854.00; 6150 Gemeindestassen CHF -164'600.00. Insgesamt wurde CHF 1'381'560.20 weniger investiert. Tieferer Abschreibungsaufwand von CHF 381'864.70
- ▲ Mehrerträge bei den Vermögenssteuern natürliche Personen von CHF 181'834.60
- ▲ Der Nettoaufwand für die gesetzliche wirtschaftliche Hilfe fiel um CHF 379'946.52 geringer aus

- ▲ Der Lastenausgleich Sozialhilfe ist um CHF 335'848.00 geringer ausgefallen
- ▲ Verwaltungsliegenschaften: Kernstrasse keinen Zins verrechnet und weniger Abschreibungen CHF 107'134.00
- ▲ Die zusätzlichen Abschreibungen in die finanzpolitische Reserve sind um CHF 810'923.15 tiefer.
- ▼ Mehrausgaben bei der Tagesbetreuung CHF 173'551.50

Steueranlagen und Gebührenansätze 2023

Steueranlage	1.64 Einheiten der einfachen Steuer				
Liegenschaftsteuer	1.30 ‰ vom amtlichen Wert				
Feuerwehersatzabgabe	13.77 % der einfachen Steuer (mind. CHF 50.00, max. CHF 400.00)				
Hundetaxe	CHF 60.00 für den ersten Hund und CHF 100.00 für jeden weiteren Hund				
Wasser					
Jährlich wiederkehrend	Verbrauchsgebühr	CHF	1.65	je m ³ Frischwasser	
	Grundgebühr	CHF	3.10	je Belastungswert (BW)	
	Löschgebühr (kein Wasseranschluss)	CHF	8.80	für die ersten 1000 m ³ umbauten Raum	
		CHF	5.50	von 1000 bis 3000 m ³ umbauten Raum	
		CHF	3.30	für alle weiteren m ³ umbauten Raum	
Einmalige Anschlussgebühr	Trinkwasseranschluss	CHF	150.00	je Belastungswert (BW)	
	Löschgebühr (kein Wasseranschluss)	CHF	3.50	je m ³ umbautem Raum	
Abwasser					
Jährlich wiederkehrend	Verbrauchsgebühr	CHF	1.70	je m ³ Abwasser	
	Grundgebühr	CHF	1.75	je Belastungswert (BW)	
Einmalige Anschlussgebühr		CHF	250.00	je Belastungswert (BW)	
Abfall					
Grundgebühren	Grundgebühr Kleinwohnung	CHF	50.00	je Wohnung in der Kernzone	
		CHF	35.00	je Wohnung in der Randzone	
	Grundgebühr Grosswohnung	CHF	90.00	je Wohnung in der Kernzone	
		CHF	60.00	je Wohnung in der Randzone	
	Grundgebühr Gewerbe	CHF	45.00	Kleingewerbe	

CHF	75.00	Abstufung ab 5 Vollzeitstellen
CHF	180.00	bis max.

Verbrauchsgebühren gemäss Gebührentarif zum Abfallreglement

1.1.1 Erfolgsrechnung

Ergebnis Gesamthaushalt

Der Gesamthaushalt schliesst mit einem Ertragsüberschuss von CHF 4'199'723.16 ab. Budgetiert war ein Aufwandüberschuss von CHF 286'350.00. Die Besserstellung gegenüber dem Budget beträgt CHF 4'486'073.16 und ist dem guten Abschluss des Allgemeinen Haushalts zu verdanken.

Ergebnis Allgemeiner Haushalt

Der Allgemeine Haushalt schliesst mit einem Ertragsüberschuss von CHF 4'423'862.33 ab. Es ist eine Einlage in die finanzpolitische Reserve von CHF 32'496.85 erfolgt. Gemäss Artikel 84 Gemeindeverordnung (GV) ist die Einlage zu verbuchen, wenn die Jahresrechnung einen Ertragsüberschuss ausweist und gleichzeitig die ordentlichen Abschreibungen kleiner sind als die Nettoinvestitionen. Das ist im Jahr 2023 der Fall, weil die Nettoinvestitionen mit CHF 1'774'784.50 grösser sind, als die ordentlichen Abschreibungen von insgesamt CHF 899'255.30.

Im Budget 2023 war ein Ertragsüberschuss resp. eine Einlage von CHF 843'420.00 in die finanzpolitischen Reserven vorgesehen. Verschiedene Faktoren führten zu dieser starken Verbesserung. Die grössten Abweichungen sind im Kapitel 1.1 unter «Die wichtigsten Ereignisse und Abweichungen zum Budget im Überblick» zu finden.

Erläuterungen zu den einzelnen Funktionen sind im Kapitel 4.1.1 zu finden, die Detailzahlen im Kapitel 12.2.
Erläuterungen zu den einzelnen Sachgruppen sind im Kapitel 5.1 zu finden, die Detailzahlen im Kapitel 12.3.

1.1.2 Gesetzliche Spezialfinanzierungen (SF)

SF Wasserversorgung

Die Wasserversorgung (Funktion 7101) schliesst mit einem Aufwandüberschuss von CHF 79'963.30 ab, das entspricht einer Besserstellung von CHF 35'166.70 gegenüber dem Budget. Die detaillierte Beschreibung ist im Kapitel 1.2 zu finden.

SF Abwasserentsorgung

Die Abwasserentsorgung (Funktion 7201) weist einen Aufwandüberschuss von CHF 65'550.10 aus, was einer Besserstellung von CHF 87'949.90 entspricht. Die detaillierte Beschreibung ist im Kapitel 1.2 zu finden.

SF Abfallentsorgung

Die Abfallentsorgung (Funktion 7301) schliesst mit einem Verlust von CHF 41'968.27 ab. Das Budget rechnete mit einem Ertragsüberschuss. Dies entspricht einer Schlechterstellung von CHF 49'468.27. Die detaillierte Beschreibung ist im Kapitel 1.2 zu finden.

SF Feuerwehr

Die zweiseitige Spezialfinanzierung Feuerwehr (Funktion 1500) schliesst mit einem Aufwandüberschuss von CHF 36'657.50 ab. Budgetiert war ein Aufwandüberschuss von CHF 25'220.00. Die Schlechterstellung gegenüber dem Budget beträgt CHF 11'437.50. Die detaillierte Beschreibung ist im Kapitel 1.2 zu finden.

1.1.3 Übrige Spezialfinanzierungen (SF) mit Gemeindereglement**SF Planungsmehrwerte neuerechtlich**

Die neuerechtlichen Planungsmehrwerte sind unverändert. Der Bestand (Konto 29005.00) beträgt Ende Jahr CHF 108'135.00.

SF Grabunterhalt

Der Bestand (Konto 29300.01) per 31.12.2023 beträgt CHF 79'265.80 und entspricht den geleisteten Zahlungen für den künftigen Grabunterhalt. Aus der Spezialfinanzierung wird der Aufwand des Kontos Grabunterhalt entnommen. Für 2023 beläuft sich dieser Betrag abzüglich des vergüteten Zinses auf CHF 932.10.

SF Liegenschaftlichen Finanzvermögen

Gemäss Reglement wurde zur Deckung der Unterhaltskosten der Liegenschaftlichen Finanzvermögen (Funktion 9630) eine Entnahme von CHF 15'712.70 aus der Spezialfinanzierung vorgenommen. Eine Einlage wurde nicht getätigt, da durch den Verkauf des ehemaligen Schulhauses Littwil der GVB-Wert der Liegenschaftlichen Finanzvermögen gesunken ist und somit der Maximalbestand gemäss Reglement aktuell erreicht ist. Der Bestand (Konto 29300.02) beläuft sich per 31.12.2023 auf CHF 834'208.50.

SF Planungsmehrwerte altrechtlich

Der Bestand (Konto 29300.03) beträgt per Ende 2023 CHF 8'585'657.50 und ist unverändert gegenüber dem Vorjahr.

1.1.4 Investitionsrechnung

Der Gemeinderat belastet einzelne Investitionen bis zum Betrag von CHF 50'000.00 der Erfolgsrechnung (Vorgaben zur Aktivierungsgrenze Art. 79a GV). Er verfolgt dabei eine konstante Praxis.

Im Jahr 2023 wurden für den Gesamthaushalt Nettoinvestitionsausgaben von CHF 1'774'784.50 getätigt. Im Budget vorgesehen waren Nettoinvestitionsausgaben von CHF 3'155'000.00.

	Rechnung 2023	Budget 2023	Rechnung 2022
Steuerhaushalt			
Bruttoinvestitionen	CHF 760'034.85	2'215'000.00	CHF 769'425.15
Investitionseinnahmen	CHF 2'700.20	60'000.00	CHF 4'096'489.30
Nettoinvestitionen	CHF 757'334.65	2'155'000.00	CHF -3'327'064.15
Spezialfinanzierungen (Feuerwehr, Wasser, Abwasser, Abfall)			
Bruttoinvestitionen	CHF 1'073'404.95	1'000'000.00	CHF 679'754.95
Investitionseinnahmen	CHF 55'955.10	0.00	CHF 58'298.30
Nettoinvestitionen	CHF 1'017'449.85	1'000'000.00	CHF 621'456.65
Gesamthaushalt			
Bruttoinvestitionen	CHF 1'833'439.80	3'215'000.00	CHF 1'449'180.10
Investitionseinnahmen	CHF 58'655.30	60'000.00	CHF 4'154'787.60
Nettoinvestitionen	CHF 1'774'784.50	3'155'000.00	CHF -2'705'607.50

Die Übersicht zur Investitionsrechnung mit dem Detail zu den geplanten und ausgeführten Investitionen ist im Kapitel 4.2 zu finden. Die Gliederung nach Sachgruppe im Kapitel 5.2 und die Detailkonten in den Kapiteln 12.4 und 12.5.

1.1.5 Bilanz

Die Bilanzsumme beträgt per 31.12.2023 CHF 49'962'597.91 (Vorjahr CHF 45'707'023.61). Davon macht das Finanzvermögen CHF 21'824'823.41 (Vorjahr CHF 18'444'778.31) aus. Das entspricht einer Zunahme von CHF 3'380'045.10 gegenüber dem Jahr 2022. Das Verwaltungsvermögen beträgt per 31.12.2023 CHF 28'137'774.50 (Vorjahr CHF 27'262'245.30), was einer Zunahme von CHF 875'529.20 entspricht.

Das Fremdkapital ist um CHF 161'947.21 auf CHF 10'389'475.67 (Vorjahr CHF 10'551'422.88) gesunken. Das Eigenkapital (SG 29) beträgt per Ende 2023 CHF 39'573'122.24 (Vorjahr CHF 35'155'600.73). Bestandteile davon sind auch die Verpflichtungen gegenüber den Spezialfinanzierungen und die Vorfinanzierungen (Grabunterhalt, Liegenschaftsfinanzvermögen, Planungsmehrwerte, Werterhalte Wasser und Abwasser). Das massgebende Eigenkapital (SG 299) ist dank dem positiven Ergebnis des Allgemeinen Haushalts um den Ertragsüberschuss auf CHF 10'650'366.12 angestiegen. Zusammen mit den finanzpolitischen Reserven beträgt das «Eigenkapital» des Allgemeinen Haushalts per 31.12.2023 CHF 17'116'717.94.

Ein Zusammenzug der Bilanz ist im Kapitel 3 zu finden, die Details im Kapitel 12.1.

1.1.6 Nachkredite

Es werden nur Nachkredite grösser CHF 2'000.00 aufgeführt.

Total Nachkredite		CHF	1'154'746.35	CHF	937'849.60
davon	gebunden in Kompetenz des Gemeinderates	CHF	441'029.15	CHF	355'532.40
	übrige in Kompetenz des Gemeinderates	CHF	713'717.20	CHF	582'317.20
	von der Gemeindeversammlung bereits genehmigt	CHF	0.00	CHF	0.00
	von der Gemeindeversammlung noch zu beschliessen	CHF	0.00		

*davon ergebnisrelevante Nachkredite bedeutet, dass diese Beträge einen Einfluss auf das Ergebnis des Allgemeinen Haushalts haben. Die übrigen Beträge sind nicht ergebnisrelevante Buchungen wie beispielsweise interne Verrechnungen oder sie betreffen Spezialfinanzierungen.

Die Nachkreditabelle ist im Kapitel 11.8.2 zu finden.

1.2 Spezialfinanzierungen

(Gebührenfinanzierte Bereiche gemäss Art. 30 Bst. b FHDV)

Im folgenden Kapitel werden die wesentlichen Abweichungen zwischen Budget 2023 und Rechnung 2023 kommentiert.

- ▲ = Besserstellung des Ergebnisses – das bedeutet Minderaufwand oder Mehrertrag
- ▼ = Schlechterstellung des Ergebnisses – das bedeutet Mehraufwand oder Minderertrag
- «=>» = kein Einfluss auf das Ergebnis

SF Wasserversorgung	Rechnung 2023	Budget 2023	Rechnung 2022
Erfolg	CHF -79'963.30	CHF -115'130.00	CHF 65'127.60
Verwaltungsvermögen per 31.12.	CHF 3'643'333.35		CHF 3'425'210.80
Bestand Werterhalt per 31.12.	CHF 3'367'306.05		CHF 3'203'933.00
Eigenkapital SF per 31.12.	CHF 922'219.44		CHF 1'002'182.74

- ▲ Es waren weniger Reparatur- und Unterhaltsarbeiten rund CHF 80'000.00 nötig als budgetiert. (3143.50)
- ▲ Die Beiträge an den Wasserverbund Region Bern AG waren etwas zu hoch budgetiert. (3632.50)

Die Detailkonten der Funktion 7101 sind im Kapitel 12.2 zu finden.

SF Abwasserentsorgung	Rechnung 2023	Budget 2023	Rechnung 2023
Erfolg	CHF -65'550.10	CHF -153'500.00	CHF -43'532.85
Verwaltungsvermögen per 31.12.	CHF 2'812'153.85		CHF 2'687'244.05
Bestand Werterhalt per 31.12.	CHF 6'290'616.75		CHF 6'252'043.50
Eigenkapital SF per 31.12.	CHF 777'847.51		CHF 843'397.61

- ▲ Es waren 2023 weniger Reparatur- und Unterhaltsarbeiten rund 150'000.00 nötig als im Budget vorgesehen. (3143.60)
- ▲ Die Beiträge an den Gemeindeverband ARA Worblental waren rund CHF 70'000.00 über dem Budget. (3632.60)
- ▲ Die Anschlussgebühren sowie die Gebühreneinnahmen sind höher ausgefallen als budgetiert. (4240.56/4240.61/4240.62)

Die Detailkonten der Funktion 7201 sind im Kapitel 12.2 zu finden.

SF Abfallentsorgung	Rechnung 2022	Budget 2023	Rechnung 2022
Erfolg			
Verwaltungsvermögen per 31.12.	CHF -41'968.27	CHF 7'500.00	CHF 29'574.27
Eigenkapital SF per 31.12.	CHF 556'074.86	CHF	CHF 0.00
			CHF 598'043.13

- ▼ Die Kosten für die Entsorgung von brenn- und kompostierbaren Abfällen waren zu tief budgetiert. Bevölkerungswachstum. (3130.70)
- ▼ Die internen Verrechnungen von Stunden sind höher ausgefallen, weil durch den Werkhof mehr Stunden zu leisten waren. (3612.90)
- ▼ Die Erträge aus den Verbrauchsgebühren waren zu hoch budgetiert. Sie haben den Vorjahreswert nicht ganz erreicht. (4240.72)

Die Detailkonten der Funktion 7301 sind im Kapitel 12.2 zu finden.

SF Feuerwehr	Rechnung 2023	Budget 2023	Rechnung 2022
Erfolg			
Verwaltungsvermögen per 31.12.	CHF -36'657.50	CHF -25'220.00	CHF 104'835.55
Eigenkapital SF per 31.12.	CHF 76'391.00	CHF	CHF 37'500.00
	CHF 935'072.89	CHF	CHF 971'730.39

- ▲ Der Soldaufwand liegt über dem Budgetbetrag. Grosseinsatz in Utzigen. (3010.02)
- ▲ Durch die Rekrutierung von mehr Feuerwehrpersonal entstand ein Mehraufwand bei der Aus- und Weiterbildung. (3090.00)
- ▲ Für den Grosseinsatz in Utzigen musste Hilfe von weiteren Dienstleistern in Anspruch genommen und die Ausrüstungen mussten gewaschen werden. (3130.00)
- ▲ Die Ersatzabgaben sind gegenüber dem Vorjahr deutlich höher als im Budget vorgesehen. (4200.00)

Die Detailkonten der Funktion 1500 sind im Kapitel 12.2 zu finden.

2 Eckdaten**2.1 Übersicht**

	Rechnung 2023	Budget 2023	Rechnung 2022
Jahresergebnis Erfolgsrechnung Gesamthaushalt	4'199'723.16	-286'350.00	2'906'234.38
Jahresergebnis Erfolgsrechnung Allgemeiner Haushalt	4'423'862.33	0.00	2'750'229.81
Jahresergebnis Spezialfinanzierungen	-224'139.17	-286'350.00	156'004.57
Steuerertrag natürliche Personen	15'081'900.70	13'943'000.00	14'148'433.95
Steuerertrag juristische Personen	808'686.40	207'000.00	90'019.65
Liegenschaftssteuer	1'726'856.15	1'587'000.00	1'739'806.00
Nettoinvestitionen	1'774'784.50	3'155'000.00	-2'705'607.50
Bestand Finanzvermögen	21'824'823.41		18'444'778.31
Bestand Verwaltungsvermögen Gesamthaushalt	28'137'774.50		27'262'245.30
Bestand Verwaltungsvermögen Allgemeiner Haushalt	20'866'272.20		20'896'438.25
Bestand Verwaltungsvermögen Spezialfinanzierungen	7'271'502.30		6'365'807.05
Fremdkapital	10'389'475.67		10'551'422.88
Eigenkapital	39'573'122.24		35'155'600.73
Reserven	6'466'351.82		6'433'854.97
Bilanzüberschuss / Bilanzfehlbetrag	10'650'366.12		6'266'503.79

2.2 Selbstfinanzierung / Finanzierungsergebnis

	Rechnung 2023	Budget 2023	Rechnung 2022
90	4'199'723.16	-286'350.00	2'906'234.38
33	899'255.30	1'281'120.00	749'289.75
35	539'034.90	492'600.00	1'026'762.35
45	-337'088.60	-488'900.00	-402'874.90
364			
365			
366			
389	32'496.85	915'120.00	2'063'254.00
489	-16'644.80	-50'000.00	-3'747'417.00
4490			
Selbstfinanzierung			
	5'316'776.81	1'863'590.00	2'595'248.58
Nettoinvestitionen			
5	1'833'439.80	3'215'000.00	1'449'180.10
6	58'655.30	60'000.00	4'154'787.60
Nettoinvestitionen			
	1'774'784.50	3'155'000.00	-2'705'607.50
Finanzierungsergebnis			
	3'541'992.31	-1'291'410.00	5'300'856.08

2.3 Gestufte Erfolgsausweise

2.3.1 Gesamter Haushalt

	Rechnung 2023	Budget 2023	Rechnung 2022
30	Personalaufwand	4'094'843.70	3'970'474.35
31	Sach- und übriger Betriebsaufwand	4'253'268.78	4'225'048.14
33	Abschreibungen Verwaltungsvermögen	899'255.30	749'289.75
35	Einlagen Fonds und Spezialfinanzierungen	539'034.90	1'026'762.35
36	Transferaufwand	14'211'768.05	17'587'421.75
37	Durchlaufende Beiträge	0.00	0.00
	Betrieblicher Aufwand	23'998'170.73	27'558'996.34
40	Fiskalertrag	18'601'976.25	17'010'737.70
41	Regalien und Konzessionen	205'099.75	215'461.95
42	Entgelte	4'400'397.71	4'635'753.59
43	Verschiedene Erträge	0.00	2'052'348.00
45	Entnahmen Fonds und Spezialfinanzierungen	337'088.60	402'874.90
46	Transferertrag	4'384'563.53	4'179'407.17
47	Durchlaufende Beiträge	0.00	0.00
	Betrieblicher Ertrag	27'929'125.84	28'496'583.31
	Ergebnis aus betrieblicher Tätigkeit	408'820.00	271'226.88
34	Finanzaufwand	132'744.85	73'632.64
44	Finanzertrag	417'364.95	1'052'623.99
	Ergebnis aus Finanzierung	284'620.10	978'991.35
	Operatives Ergebnis	4'215'575.21	1'250'218.23
38	Ausserordentlicher Aufwand	32'496.85	1'703'946.95
48	Ausserordentlicher Ertrag	16'644.80	893'773.11
	Ausserordentliches Ergebnis	-15'852.05	-810'173.84
	Gesamtergebnis Erfolgsrechnung	4'199'723.16	440'044.39
	(+ = Ertragsüberschuss / - = Aufwandüberschuss)		

2.3.2 Allgemeiner Haushalt

	Rechnung 2023	Budget 2023	Rechnung 2022
30	3'983'686.95	4'045'760.00	3'883'339.45
31	3'297'752.63	3'696'470.00	3'369'859.04
33	763'728.80	1'137'720.00	636'753.30
35	0.00	0.00	135.00
36	12'756'282.35	13'143'250.00	16'265'593.05
37	0.00	0.00	0.00
	20'801'450.73	22'023'200.00	24'155'679.84
40	18'601'976.25	16'588'500.00	17'010'737.70
41	205'099.75	220'000.00	215'461.95
42	1'821'373.48	1'057'770.00	1'527'145.42
43	0.00	0.00	2'052'348.00
45	0.00	0.00	0.00
46	4'346'398.53	4'862'600.00	4'141'187.17
47	0.00	0.00	0.00
	24'974'848.01	22'728'870.00	24'946'880.24
	Ergebnis aus betrieblicher Tätigkeit	705'670.00	791'200.40
34	132'744.85	147'490.00	144'341.26
44	399'061.95	306'940.00	419'207.67
	266'317.10	159'450.00	274'866.41
	Operatives Ergebnis	865'120.00	1'066'066.81
38	32'496.85	915'120.00	2'063'254.00
48	16'644.80	50'000.00	3'747'417.00
	-15'852.05	-865'120.00	1'684'163.00
	Gesamtergebnis Erfolgsrechnung	0.00	2'750'229.81
	(+ = Ertragsüberschuss / - = Aufwandüberschuss)		

2.3.3 Spezialfinanzierung Wasserversorgung

	Rechnung 2023	Budget 2023	Rechnung 2022
30	Personalaufwand	17'030.00	6'294.15
31	Sach- und übriger Betriebsaufwand	178'159.25	199'076.65
33	Abschreibungen Verwaltungsvermögen	53'498.70	39'052.55
35	Einlagen Fonds und Spezialfinanzierungen	250'832.55	356'119.50
36	Transferaufwand	379'019.00	407'463.00
37	Durchlaufende Beiträge	0.00	0.00
	Betrieblicher Aufwand	1'003'530.00	1'008'005.85
40	Fiskalertrag	0.00	0.00
41	Regalien und Konzessionen	0.00	0.00
42	Entgelte	691'044.70	935'528.20
43	Verschiedene Erträge	0.00	0.00
45	Entnahmen Fonds und Spezialfinanzierungen	87'459.50	134'923.25
46	Transferertrag	0.00	0.00
47	Durchlaufende Beiträge	0.00	0.00
	Betrieblicher Ertrag	778'504.20	1'070'451.45
	Ergebnis aus betrieblicher Tätigkeit	-116'930.00	62'445.60
34	Finanzaufwand	0.00	0.00
44	Finanzertrag	3'452.00	2'682.00
	Ergebnis aus Finanzierung	1'800.00	2'682.00
	Operatives Ergebnis	-115'130.00	65'127.60
38	Ausserordentlicher Aufwand	0.00	0.00
48	Ausserordentlicher Ertrag	0.00	0.00
	Ausserordentliches Ergebnis	0.00	0.00
	Gesamtergebnis Erfolgsrechnung	-115'130.00	65'127.60
	(+ = Ertragsüberschuss / - = Aufwandüberschuss)		

2.3.4 Spezialfinanzierung Abwasserentsorgung

	Rechnung 2023	Budget 2023	Rechnung 2022
30	Personalaufwand	0.00	0.00
31	Sach- und übriger Betriebsaufwand	270'870.60	302'292.95
33	Abschreibungen Verwaltungsvermögen	36'040.00	35'983.90
35	Einlagen Fonds und Spezialfinanzierungen	288'202.35	670'507.85
36	Transferaufwand	680'808.00	607'091.00
37	Durchlaufende Beiträge	0.00	0.00
	Betrieblicher Aufwand	1'275'920.95	1'615'875.70
40	Fiskalertrag	0.00	0.00
41	Regalien und Konzessionen	0.00	0.00
42	Entgelte	949'721.75	1'299'156.20
43	Verschiedene Erträge	0.00	0.00
45	Entnahmen Fonds und Spezialfinanzierungen	249'629.10	267'951.65
46	Transferertrag	0.00	0.00
47	Durchlaufende Beiträge	0.00	0.00
	Betrieblicher Ertrag	1'199'350.85	1'567'107.85
	Ergebnis aus betrieblicher Tätigkeit	-76'570.10	-48'767.85
34	Finanzaufwand	0.00	0.00
44	Finanzertrag	1'020.00	5'235.00
	Ergebnis aus Finanzierung	1'020.00	5'235.00
	Operatives Ergebnis	-65'550.10	-43'532.85
38	Ausserordentlicher Aufwand	0.00	0.00
48	Ausserordentlicher Ertrag	0.00	0.00
	Ausserordentliches Ergebnis	0.00	0.00
	Gesamtergebnis Erfolgsrechnung (+ = Ertragsüberschuss / - = Aufwandüberschuss)	-65'550.10	-43'532.85

2.3.5 Spezialfinanzierung Abfall

	Rechnung 2023	Budget 2023	Rechnung 2022
30	0.00	0.00	0.00
31	228'321.85	215'700.00	216'617.05
33	0.00	0.00	0.00
35	0.00	0.00	0.00
36	331'980.50	332'500.00	260'783.00
37	0.00	0.00	0.00
	560'302.35	548'200.00	477'400.05
40	0.00	0.00	0.00
41	0.00	0.00	0.00
42	516'839.08	554'600.00	506'263.32
43	0.00	0.00	0.00
45	0.00	0.00	0.00
46	0.00	0.00	0.00
47	0.00	0.00	0.00
	516'839.08	554'600.00	506'263.32
	-43'463.27	6'400.00	28'863.27
	Ergebnis aus betrieblicher Tätigkeit		
34	0.00	0.00	0.00
44	1'495.00	1'100.00	711.00
	1'495.00	1'100.00	711.00
	-41'968.27	7'500.00	29'574.27
	Operatives Ergebnis		
38	0.00	0.00	0.00
48	0.00	0.00	0.00
	0.00	0.00	0.00
	-41'968.27	7'500.00	29'574.27
	Gesamtergebnis Erfolgsrechnung		
	(+ = Ertragsüberschuss / - = Aufwandüberschuss)		

2.3.6 Spezialfinanzierung Feuerwehr

	Rechnung 2023	Budget 2023	Rechnung 2022
30	Personalaufwand	94'700.00	80'840.75
31	Sach- und übriger Betriebsaufwand	261'020.00	137'202.45
33	Abschreibungen Verwaltungsvermögen	44'500.00	37'500.00
35	Einlagen Fonds und Spezialfinanzierungen	0.00	0.00
36	Transferaufwand	45'600.00	46'491.70
37	Durchlaufende Beiträge	0.00	0.00
	Betrieblicher Aufwand	445'820.00	302'034.90
40	Fiskalertrag	0.00	0.00
41	Regalien und Konzessionen	0.00	0.00
42	Entgelte	383'000.00	367'660.45
43	Verschiedene Erträge	0.00	0.00
45	Entnahmen Fonds und Spezialfinanzierungen	0.00	0.00
46	Transferertrag	36'000.00	38'220.00
47	Durchlaufende Beiträge	0.00	0.00
	Betrieblicher Ertrag	419'000.00	405'880.45
	Ergebnis aus betrieblicher Tätigkeit	-26'820.00	103'845.55
34	Finanzaufwand	0.00	0.00
44	Finanzertrag	1'600.00	990.00
	Ergebnis aus Finanzierung	1'600.00	990.00
	Operatives Ergebnis	-25'220.00	104'835.55
38	Ausserordentlicher Aufwand	0.00	0.00
48	Ausserordentlicher Ertrag	0.00	0.00
	Ausserordentliches Ergebnis	0.00	0.00
	Gesamtergebnis Erfolgsrechnung	-25'220.00	104'835.55
	(+ = Ertragsüberschuss / - = Aufwandüberschuss)		

3 Bilanz

	01.01.2023	Zuwachs	Abgang	31.12.2023
1 Aktiven	45'707'023.61	130'525'308.60	126'269'734.30	49'962'597.91
10 Finanzvermögen	18'444'778.31	127'044'668.85	123'664'623.75	21'824'823.41
100 Flüssige Mittel u. kurzfrist. Geldanlagen	7'428'650.66	48'071'043.23	49'278'933.29	6'220'760.60
101 Forderungen	8'303'125.65	69'966'858.62	69'301'690.46	8'968'293.81
102 Kurzfristige Finanzanlagen		9'000'000.00	5'000'000.00	4'000'000.00
104 Aktive Rechnungsabgrenzungen	84'000.00	2'167.00	84'000.00	2'167.00
107 Finanzanlagen	66'792.00	4'600.00		71'392.00
108 Sachanlagen FV	2'562'210.00			2'562'210.00
14 Verwaltungsvermögen	27'262'245.30	3'480'639.75	2'605'110.55	28'137'774.50
140 Sachanlagen VV	25'976'021.50	1'926'923.55	2'054'010.45	25'848'934.60
142 Immaterielle Anlagen	291'220.80	1'053'716.20	551'100.10	793'836.90
144 Darlehen	395'000.00	500'000.00		895'000.00
145 Beteiligungen, Grundkapitalien	600'003.00			600'003.00
2 Passiven	45'707'023.61	31'812'260.53	27'556'686.23	49'962'597.91
20 Fremdkapital	10'551'422.88	24'066'636.64	24'228'583.85	10'389'475.67
200 Laufende Verbindlichkeiten	1'630'826.17	19'629'146.29	19'778'228.95	1'481'743.51
204 Passive Rechnungsabgrenzungen	4'379'866.00	4'321'106.00	4'379'866.00	4'321'106.00
205 Kurzfristige Rückstellungen	1'441'050.00	81'300.00	13'500.00	1'508'850.00
206 Langfristige Finanzverbindlichkeiten	3'000'000.00			3'000'000.00
209 Verbindlich.-ggü.SF u.Fonds im FK	99'680.71	35'084.35	56'988.90	77'776.16
29 Eigenkapital	35'155'600.73	7'745'623.89	3'328'102.38	39'573'122.24
290 Verpfl.(+).Vorschüsse(-)ggü.Spezialfin.	3'523'488.87		224'139.17	3'299'349.70
293 Vorfinanzierungen	18'971'753.10	539'034.90	353'733.40	19'157'054.60
294 Reserven	6'433'854.97	32'496.85		6'466'351.82
299 Bilanzüberschuss /-fehlbetrag	6'226'503.79	7'174'092.14	2'750'229.81	10'650'366.12

4 Funktionen

4.1 Erfolgsrechnung

4.1.1 Kommentar

Im folgenden Kapitel werden die wesentlichen Abweichungen zwischen Budget 2022 und Rechnung 2022 kommentiert.

- ▲ = Besserstellung des Ergebnisses – das bedeutet Minderaufwand oder Mehrertrag
- ▼ = Schlechterstellung des Ergebnisses – das bedeutet Mehraufwand oder Minderertrag
- «=>» = kein Einfluss auf das Ergebnis

In den Kommentaren nicht erwähnte Zahlen sind im Kapitel 12.2 detailliert aufgeführt.

0 Allgemeine Verwaltung

	Rechnung 2023		Budget 2023		Rechnung 2022	
	Aufwand	Ertrag	Aufwand	Ertrag	Aufwand	Ertrag
Nettoaufwand	2'419'770.21	314'157.35	2'552'710.00	277'040.00	2'452'329.56	304'904.29
		2'105'612.86		2'275'670.00		2'147'425.27

0110 Legislative

15'900.35 22.5% ▼

- ▼ Mehraufwand für die Mitteilungsblätter und Urnenabstimmung von rund CHF 11'000.00 (3130.00)

0291 Verwaltungsverwaltung Mehrzweckgebäude

2'239.90 2% ▲

- ▲ Der Mehraufwand ist vor allem auf die nicht bugetierten Interne Verrechnungen zurückzuführen. (3910.00)
- ▼ Im Gegenzug wurden zu wenig interne Verrechnungen im Ertrag vorgesehen. (4612.90)

1 Öffentliche Ordnung und Sicherheit, Verteidigung

	Rechnung 2023		Budget 2023		Rechnung 2022	
	Aufwand	Ertrag	Aufwand	Ertrag	Aufwand	Ertrag
Nettoaufwand	1'150'514.88	1'173'368.91	1'095'400.00	1'078'820.00	1'098'538.45	1'087'963.58
Nettoertrag	22'854.03			16'580.00		10'574.87

Die Spezialfinanzierung Feuerwehr (1500) ist im Kapitel 1.2 detailliert beschrieben.

1400 Allgemeines Rechtswesen 54'417.67 47.4% ▲

- ▲ Weniger Auslagen im Bereich der Baupolizei (3130.01) und höhere Gebühreneinnahmen (4210.01).
- ▲ Grössere Auslagen bei der Einwohner- und Fremdenkontrolle (3130.02 und höhere Gebühreneinnahmen (4210.02)).

2 Bildung

	Rechnung 2023		Budget 2023		Rechnung 2022	
	Aufwand	Ertrag	Aufwand	Ertrag	Aufwand	Ertrag
Nettoaufwand	5'420'718.93	785'887.05	5'803'060.00	642'100.00	4'807'582.77	616'204.82
		4'634'831.88		5'160'960.00		4'191'377.95

2130 Sekundarstufe I 161'663.45 12.8% ▲

- ▲ Die Abschreibungen für das Informatikprojekt sind etwas tiefer. (3320.00)
- ▼ Die Kosten für die Exkursionen, Schulreisen und Lager wurden nach dem Bruttoprinzip verbucht (3171.00/4260.00)
- ▲ Für die Gehaltskosten Sekundarstufe war im Budget ein zu hoher Betrag eingesetzt. (3611.00)
- ▲ Die Beiträge für externe Schulbesuche (u.a. gymnasialer Unterricht) sind tiefer als budgetiert, weil weniger SchülerInnen ausserhalb des Gemeindegebiets unterrichtet wurden. (3612.00)

2140 Musikschule 35'231.35 14% ▲

- ▲ Beiträge an die Musikschulen auf Vorjahresniveau, Budgetbetrag war zu hoch. (3636.00)

2170 Schulliegenschaft Stämpbach 197'221.30 20.7% ▲

▲ Die Planmässigen Abschreibungen Hochbauten VV liegen deutlich unter dem Budgetwert. Die Gesamtsanierung und Erweiterung Schulhaus Stämpbach ist noch nicht so weit vorangeschritten. (3300.40)

2173 Schulliegenschaft Vechigen 29'317.70 78.9% ▲

▲ Es sind keine Gehaltskosten für die Reinigung entstanden, da das Gebäude zurzeit mehrheitlich ungenutzt ist. (3010.00-3054.00)

2174 Oberstufenschulhaus 36'994.55 11.4% ▲

▲ Es wurde weniger für den baulichen Unterhalt ausgegeben. (3144.00)

2175 Liegenschaften Kindergärten 70'036.25 60% ▲

▲ Die Gehaltskosten für die Reinigung liegen unter dem Budget (3010.00-3055.00)

▲ Es wurde weniger für den baulichen Unterhalt ausgegeben. (3144.00)

2180 Tagesbetreuung 112'776.80 24% ▼

▼ Durch die höhere Anzahl Betreuungsstunden und betreute Kinder sind die Lebensmittelkosten (3105.00) und die Gehaltskosten für die pädagogische Betreuung (3631.00) und nicht pädagogische Betreuung (3010.00-3055.00) angestiegen.

▲ Im Gegenzug sind auch die Beiträge von privaten Haushalten (4637.00) sowie die Entschädigung vom Kanton höher ausgefallen (4611.00).

3 Kultur, Sport und Freizeit, Kirche

	Rechnung 2023		Budget 2023		Rechnung 2022	
	Aufwand	Ertrag	Aufwand	Ertrag	Aufwand	Ertrag
	203'2384.55	1'184.90	224'620.00	1'800.00	235'601.05	1'110.00
Nettoaufwand		202'099.65		222'820.00		234'491.05

3210 Bibliotheken 4'219.80 19.3% ▲

▲ Generell tiefere Aufwände als budgetiert.

3220 Konzert und Theater 9'789.45 7% ▲

- ▲ Der Beitrag an die Regionalkonferenz ist tiefer ausgefallen, weil dieser ein Rückerstattung für Betriebsjahr 2021 von CHF 6'711.47 enthält. (3634.00)

4 Gesundheit

	Rechnung 2023		Budget 2023		Rechnung 2022	
	Aufwand	Ertrag	Aufwand	Ertrag	Aufwand	Ertrag
Nettoaufwand	67'954.90	0.00	56'850.00	100.00	65'461.60	0.00
		67'954.90		56'850.00		65'461.60

4330 Schulgesundheitsdienst 6'150.00 56.0% ▼

- ▼ Die Honorare privatärztlicher Tätigkeit sind höher, da die Untersuchungskosten für die Jahre 2022 und 2023 beide Kalenderjahr 2023 in Rechnung gestellt wurden. (3136.00)

4331 Schulzahnpflege 14'455.50 78.1% ▼

- ▼ Der Rhythmus der Schuluntersuchung wurde in der Coronazeit angepasst. Nun ist wieder der ordentliche Rhythmus vorhanden. (3136.01)

5 Soziale Sicherheit

	Rechnung 2023		Budget 2023		Rechnung 2022	
	Aufwand	Ertrag	Aufwand	Ertrag	Aufwand	Ertrag
Nettoaufwand	8'189'563.41	3'924'480.55	8'361'730.00	3'843'300.00	8'276'604.05	3'711'255.70
		4'265'082.86		4'518'430.00		4'565'348.35

5320 Ergänzungsleistungen AHV/IV 78'148.00 5.7% ▲

- ▲ Die Kosten für den Lastenausgleich für die Ergänzungsleistungen zur AHV/IV ist tiefer ausgefallen. (3631.00)

5430 Alimentenbevorschussung 50'335.43 52.6% ▲

- ▲ Es waren weniger Bevorschussungen notwendig. (3637.00)

5720 Gesetzliche wirtschaftliche Hilfe 379'946.52 16.7% ▲

- ▲ Die Unterstützungen im Bereich der wirtschaftlichen Hilfe waren tiefer als budgetiert und die Erträge höher.

5799 Lastenausgleich Sozialhilfe 253'877.55 476.6% ▲

- ▲ Die Rückerstattungen des Kantons aus dem Lastenausgleich Sozialhilfe für den Sozialdienst Stettlen-Vechigen waren für das Jahr 2023 deutlich zu hoch budgetiert. Da die Erträge (Funktion 5720) höher waren, ist auch die Rückerstattung entsprechend kleiner.

6 Verkehr und Nachrichtenübermittlung

	Rechnung 2023		Budget 2023		Rechnung 2022	
	Aufwand	Ertrag	Aufwand	Ertrag	Aufwand	Ertrag
Nettoaufwand	2'304'678.40	424'341.05	2'729'420.00	429'670.00	2'471'507.65	374'863.55
		1'880'337.35		2'299'750.00		2'096'644.10

6150 Gemeindestrassen 409'137.65 26.8% ▲

- ▼ Für den Unterhalt der Strassen und Verkehrswege musste nicht der ganze Budgetbetrag ausgeschöpft werden. (3141.00)
- ▼ Die Abschreibungen sind tiefer als budgetiert, weil die Sanierungen der Luterbachstrasse und des Feldackerwegs noch nicht in Angriff genommen und die Sanierung der Radeifingenstrasse noch nicht so weit vorangeschritten sind. (3300.10)

6291 Gemeindeanteil Öffentlicher Verkehr 14'249.00 2.3% ▲

- ▼ Die Beiträge an den öffentlichen Verkehr sind tiefer als budgetiert, da die Gesamtkosten des Kantons weniger hoch ausgefallen sind, als noch während der Budgetphase angenommen. (3631.00)

7 Umweltschutz und Raumordnung

	Rechnung 2023		Budget 2023		Rechnung 2022	
	Aufwand	Ertrag	Aufwand	Ertrag	Aufwand	Ertrag
	3'124'576.45	2'810'202.40	3'445'330.00	2'990'730.00	9'354'939.57	9'037'871.62
Nettoaufwand		314'374.05		454'600.00		317'067.95

Die Spezialfinanzierungen Wasser 7101, Abwasser 7201 und Abfall 7301 sind im Kapitel 1.2 detailliert beschrieben.

7710 Friedhof und Bestattung 41'5517.10 37.5% ▲

- ▲ Es sind weniger Unterhaltskosten am Grundstück und Gebäude angefallen. (3140.00, 3140.10, 3144.00)
- ▲ Die Funktion weist einen geringen Aufwandüberschuss aus. Für den Ausgleich musste eine Entnahme aus der Vorfinanzierung des Eigenkapitals gemacht werden.

7792 Hundetoiletten 9'198.20 33.4% ▼

- ▼ Der Aufwand für die Betreuung der Hundetoiletten war grösser. Es fielen mehr Arbeitsstunden an, welche Intern verrechnet wurden. (3910.00)

8 Volkswirtschaft

	Rechnung 2023		Budget 2023		Rechnung 2022	
	Aufwand	Ertrag	Aufwand	Ertrag	Aufwand	Ertrag
	112'321.10	211'099.75	161'130.00	221'000.00	155'718.40	215'461.95
Nettoertrag	98'778.65		59'870.00		59'743.55	

8710 Elektrizität allgemein 14'900.25 6.8% ▼

- ▼ Die Konzession der BKW lag unter dem Budgetwert. (4120.00)

8792 Energiestadt 45'247.85 78.0% ▲

- ▲ Für die Energiestadt sind weniger Beiträge an private Organisationen geflossen. (3636.00)

9 Finanzen und Steuern

	Rechnung 2023		Budget 2023		Rechnung 2022	
	Aufwand	Ertrag	Aufwand	Ertrag	Aufwand	Ertrag
Nettoertrag	5'795'391.93	19'144'052.80	2'282'810.00	17'228'600.00	3'996'305.73	17'564'953.32
	13'348'660.87		14'945'790.00		13'568'647.59	

9100 Allgemeine Gemeindesteuern 1'795'972.90 12.8% ▲

- ▲ Die Inkassostelle der Steuerverwaltung musste für Vechnigen weniger Steuerguthaben abschreiben als in den Vorjahren. (3181.01)
- ▲ Dank dem Bevölkerungswachstum konnten CHF 1'294'550.20 mehr an Einkommenssteuern vereinnahmt werden. (4000.00)
- ▲ Gleichzeitig mit den Einkommenssteuern sind auch die Vermögenssteuern um CHF 181'834.60 angestiegen. (4001.00)
- ▲ Bei den juristischen Personen sind die Steuereingänge gegenüber Budget und Vorjahr deutlich höher. Mehr Einnahmen gegenüber dem Budget von CHF 574'686.40. (4010.00-4011.50)

9101 Sondersteuern 94'507.20 11.8% ▲

- ▲ Zunahme der Sonderveranlagung gegenüber Budget von CHF 143'652.95. (4022.10)

9102 Liegenschaftssteuern 123'266.00 7.7% ▲

- ▲ Durch die generelle Amtliche Neubewertung der Liegenschaften und die Bewertung von Neubauten und Umbauten sind die Liegenschaftssteuern deutlich angestiegen. Der Steuersatz beträgt unverändert 1.3 Promille des Amtlichen Werts. Der Wert liegt in der Höhe des Vorjahrs.

9300 Finanz- und Lastenausgleich 30'659.00 3.8% ▼

- ▼ Für den Lastenausgleich «neue Aufgabenteilung» musste weniger bezahlt werden. Im Gegenzug hat die Gemeinde weniger aus dem Disparitätenabbau erhalten. (3621.60/4622.70)

9630 Liegenschaften des Finanzvermögens 38'008.30 33.0% ▲

- ▲ Es wurde weniger baulicher Unterhalt ausgeführt. (3430.00)

9990 Abschluss 4'423'862.33 100% ▲

- ▲ Der Ertragsüberschuss des Allgemeinen Haushalts ist hier verbucht. Vorgesehen war ein Aufwandüberschuss resp. eine Einlage in die finanziellen Reserven.

4.2 Investitionsrechnung

	Rechnung 2023		Budget 2023		Rechnung 2022	
	Ausgaben	Einnahmen	Ausgaben	Einnahmen	Ausgaben	Einnahmen
	1'892'095.10	1'892'095.10	3'275'000.00	3'275'000.00	5'603'967.70	5'603'967.70
0 Allgemeine Verwaltung	22'406.60		350'000.00		1'055.45	
Nettoausgaben	22'406.60		350'000.00		1'055.45	1'055.45
1 Öffentliche Ordnung und Sicherheit, Verteidigung	104'122.65		120'000.00			
Nettoausgaben	104'122.65		120'000.00			
2 Bildung	88'772.25		415'000.00		710'188.85	4'096'489.30
Nettoausgaben	88'772.25		415'000.00		710'188.85	4'096'489.30
Nettoeinnahmen		88'772.25		415'000.00		3'386'300.45
6 Verkehr und Nachrichtenübermittlung	602'643.10	2'700.20	1'130'000.00		47'990.30	
Nettoausgaben	602'643.10	2'700.20	1'130'000.00		47'990.30	47'990.30
		599'942.90		1'130'000.00		
7 Umweltschutz und Raumordnung	1'015'495.20	55'955.10	1'200'000.00	60'000.00	689'945.50	58'298.30
Nettoausgaben	1'015'495.20	55'955.10	1'200'000.00	60'000.00	689'945.50	58'298.30
		959'540.10		1'140'000.00		631'647.20
9 Finanzen und Steuern	58'655.30	1'833'439.80	60'000.00	3'215'000.00	4'154'787.60	1'449'180.10
Nettoausgaben	58'655.30	1'833'439.80	60'000.00	3'215'000.00	4'154'787.60	1'449'180.10
Nettoeinnahmen	1'774'784.50		3'155'000.00		2'705'607.50	

Die Abweichung der Nettoinvestitionen von Budget zu Jahresrechnung 2023 beträgt CHF 1'484'338.15. Die grössten und/oder bedeutendsten Abweichungen betreffen die folgenden Investitionsvorhaben.

Funktion Projekt Betrag Begründung

290 Sanierung Verwaltungsräumlichkeiten - CHF -240'501.00 Das Projekt wurde bisher nicht realisiert. Es wurde im Investitionsprogramm ins Jahr 2024 verschoben.

290	Sanierung Parkplatz Dorfmärit/Kernstrasse	CHF	-87'092.40	Das Projekt wurde bisher nicht realisiert. Es wurde im Investitionsprogramm ins Jahr 2024 verschoben.
2170	Informatik Schule	CHF	-100'013.55	Die Ausgaben sind geringer. Das Projekt liegt im 1. Quartal 2024 zur Abrechnung vor.
2175	Neubau Kindergarten Sinningen	CHF	-128'906.70	Das Projekt ist noch nicht so weit vorangeschritten.
6150	Sanierung Radelfingenstrasse	CHF	-305'990.30	Mit der Sanierung wurde begonnen. Die Fertigstellung erfolgt im 2024.
6150	Beleuchtung Strassen	CHF	124'700.80	Die Umrüstung der Strassenbeleuchtung auf LED-Lampen wurde nun im 2023 ausgeführt. War im Investitionsbudget 2022 vorgesehen.
6150	Sanierung Lauterbachstrasse	CHF	-180'000.00	Das Projekt wurde bisher nicht realisiert. Es wurde im Investitionsprogramm ins Jahr 2024 verschoben.
6150	Sanierung Feldackerweg	CHF	-100'000.00	Das Projekt wurde bisher nicht realisiert. Es wurde im Investitionsprogramm ins Jahr 2024 verschoben. Vgl. 7101, 7201
6150	Ersatz Traktor	CHF	-200'000.00	Der Traktor wurde im Jahr 2023 nicht ersetzt.
7101	Sanierung WVL Feldackerweg	CHF	-300'000.00	Ausführung gemeinsam mit der Wegaanierung. Vgl. 6150, 7201.
7201	Leitungsersatz Feldackerweg	CHF	-150'000.00	Ausführung gemeinsam mit der Wasserleitung und Wegaanierung. Vgl. 6150, 7101
7201	Umsetzung GEP-Massnahmen 2023	CHF	-100'000.00	Es wurden keine Massnahmen der Generellen Entwässerungsplanung GEP umgesetzt.
7410	Umsetzung Massnahmenplan Wasserbau	CHF	-188'564.00	Die budgetierten Arbeiten wurden nicht ausgeführt.

Die Zahlen zu allen Investitionen 2023 sind in den Kapiteln 12.4 und 12.5 zu finden.

5 Sachgruppen

5.1 Erfolgsrechnung

	Rechnung 2023		Budget 2023		Rechnung 2022	
	Aufwand	Ertrag	Aufwand	Ertrag	Aufwand	Ertrag
Erfolgsrechnung	28'788'774.76	28'788'774.76	26'713'060.00	26'713'060.00	32'914'588.83	32'914'588.83
3 Aufwand	24'364'912.43		26'705'560.00		29'964'821.60	
30 Personalaufwand	4'094'843.70		4'157'490.00		3'970'474.35	
31 Sach- und übriger Betriebsaufwand	4'253'268.78		4'883'290.00		4'225'048.14	
33 Abschreibungen Verwaltungsvermögen	899'255.30		1'281'120.00		749'289.75	
34 Finanzaufwand	132'744.85		147'490.00		144'341.26	
35 Einlagen in Fonds und Spezialfinanzierungen	539'034.90		492'600.00		1'026'762.35	
36 Transferaufwand	14'211'768.05		14'567'050.00		17'587'421.75	
38 Ausserordentlicher Aufwand	32'496.85		915'120.00		2'063'254.00	
39 Interne Verrechnungen	201'500.00		261'400.00		198'230.00	
4 Ertrag	28'564'635.59			26'419'210.00		32'871'055.98
40 Fiskalertrag	18'601'976.25			16'588'500.00		17'010'737.70
41 Regalien und Konzessionen	205'099.75			220'000.00		215'461.95
42 Entgelte	4'400'397.71			3'574'370.00		4'635'753.59
43 Verschiedene Erträge		417'364.95		317'440.00		2'052'348.00
44 Finanzertrag						428'825.67
45 Entnahmen Fonds und Spezialfinanzierungen		337'088.60		488'900.00		402'874.90
46 Transferertrag		4'384'563.53		4'918'600.00		4'179'407.17
48 Ausserordentlicher Ertrag		16'644.80		50'000.00		3'747'417.00
49 Interne Verrechnungen		201'500.00		261'400.00		198'230.00
9 Abschlusskonten	4'423'862.33	224'139.17	7'500.00	293'850.00	2'949'767.23	43'532.85
90 Abschluss Erfolgsrechnung	4'423'862.33	224'139.17	7'500.00	293'850.00	2'949'767.23	43'532.85

Erläuterung zu den einzelnen Sachgruppen

- ▲ = Besserstellung des Ergebnisses – das bedeutet Minderaufwand oder Mehrertrag
- ▼ = Schlechterstellung des Ergebnisses – das bedeutet Mehraufwand oder Minderetrag
- «=» = kein Einfluss auf das Ergebnis

Aufwände

30 Personalaufwand

- ▲ Der gesamte Personalaufwand ist um CHF 62'646.30 (1.5%) tiefer ausgefallen als budgetiert. Die Lohnkosten und damit auch die Arbeitgeberbeiträge an die Sozialversicherungen sind tiefer.

31 Sach- und übriger Betriebsaufwand

- ▲ Der Sachaufwand ist gesamthaft CHF 630'021.20 (12.9%) tiefer als im Budget vorgesehen. Hauptgrund sind tieferer Betriebs- und Verbrauchsaufwand, weniger beanspruchte Dienstleistungen von Dritten und weniger bauliche Unterhaltsarbeiten für Strassen, Tiefbauten und Gebäude.

33 Abschreibungen

- ▲ Die Abschreibungen sind CHF 381'864.70 (29.8%) tiefer. Hauptgrund dafür ist, dass diverse Strassenprojekte und Tiefbauprojekte noch nicht ausgeführt wurden.

36 Transferaufwand

- ▲ Der Transferaufwand ist um CHF 355'281.95 (2.4%) tiefer als budgetiert. Es mussten weniger Entschädigungen an den Kanton (z.B. Lastenausgleichsbeiträge) geleistet werden. Die internen Verrechnungen fielen zum Teil tiefer aus.

38 Ausserordentlicher Aufwand

- = Der ausserordentliche Aufwand ist um CHF 882'623.15 (96.4%) tiefer als budgetiert. Dies ist vor allem darauf zurückzuführen, dass nicht wie geplant CHF 843'420.00 in die finanzpolitische Reserve eingelegt werden musste sondern nur CHF 32'496.85.

Erträge**40 Fiskalertrag**

- ▲ Der Fiskalertrag ist um CHF 2'013'476.25 (12.1%) höher als erwartet. Dies hauptsächlich dank den hohen Steuereinnahmen im Bereich der Einkommens- und Vermögenssteuern der natürlichen Personen, der Sonderveranlagungen und den Liegenschaftssteuern. Die höheren Steuern der natürlichen Personen sind teilweise mit dem Bevölkerungswachstum zu erklären. Die Sonderveranlagungen steigen aktuell an, weil grosse Kapitalleistungen bspw. durch Pensionierungen besteuert werden. Die höheren Liegenschaftssteuern sind durch die Neu- und Nachbewertung von Liegenschaften in der Gemeinde entstanden.

42 Entgelte

- ▲ Die Entgelte (Gebührenerträge) sind um CHF 826'027.70 (23.1%) höher ausgefallen. Dies vorwiegend durch Gebührenerträge der Einwohner- und Fremdenkontrolle, Ersatzabgaben für die Feuerwehr und rückwirkenden Rückerstattungen im Bereich der Sozialhilfe bspw. bei nachträglichen Rentenleistungen für Sozialhilfeempfänger.

45 Entnahmen Fonds u. Spezialfinanzierungen

- = Die Entnahme Fonds u. Spezialfinanzierungen fiel um CHF 151'811.40 (31.0%) geringer aus. Da Projekte aus den Bereichen Wasser und Abwasser verschoben wurden, gab es einen geringeren Aufwand und dadurch auch eine kleinere Entnahme aus dem Werterhalt.

46 Transferertrag

- ▼ Der Transferertrag war um CHF 534'036.47 (10.8%) tiefer. Die Gemeinde erhielt einen tieferen Beitrag aus dem Disparitätenabbau und die internen Verrechnungen fielen zum Teil tiefer aus.

Die Detailkonten sind im Kapitel 12.3 zu finden.

5.2 Investitionsrechnung

	Rechnung 2023		Budget 2023		Rechnung 2022	
	Ausgaben	Einnahmen	Ausgaben	Einnahmen	Ausgaben	Einnahmen
	1'892'095.10	1'892'095.10	3'275'000.00	3'275'000.00	5'603'967.70	5'603'967.70
Investitionsausgaben	1'892'095.10		3'275'000.00		5'603'967.70	
50 Sachanlagen	1'250'878.60		3'100'000.00		1'412'454.40	
52 Immaterielle Anlagen	82'561.20		115'000.00		36'725.70	
59 Übertrag an Bilanz	500'000.00					
	58'655.30		60'000.00		4'154'787.60	
Investitionseinnahmen		1'892'095.10		3'275'000.00		5'603'967.70
63 Investitionsbeiträge für eig. Rechnung		58'655.30		60'000.00		4'154'787.60
69 Übertrag an Bilanz		1'833'439.80		3'215'000.00		1'449'180.10
Nettoinvestitionen	1'774'784.50		3'155'000.00			2'705'607.50

6 Geldflussrechnung

Bezeichnung	CHF	
	2023	2022
Geldfluss aus betrieblicher Tätigkeit		
Ertragsüberschuss / (-) Aufwandüberschuss	4'199'723.16	2'906'234.38
Abschreibungen Verwaltungsvermögen	899'255.30	749'289.75
Abschreibungen Investitionsbeiträge	0.00	0.00
Einlagen in das Eigenkapital	32'496.85	2'063'254.00
(-) Entnahmen aus dem Eigenkapital	-16644.80	-3'747'417.00
Verluste aus Verkauf Finanzanlagen FV und Übertragung Finanzanlagen FV ins VW / (-) Gewinne aus Verkauf Finanzanlagen FV	0.00	0.00
(-) Gewinne aus Verkauf Sachanlagen FV / Verluste aus Veräusserung Sachanlagen FV und Übertragung Sachanlagen FV ins VW	0.00	906.60
Wertberichtigungen Anlagen FV / (-) Wertberichtigungen Anlagen FV	-4'600.00	-25'568.00
Wertberichtigungen Darlehen/Beteiligungen VW	0.00	0.00
(-) Aufwertung VV	0.00	0.00
Abnahme/(-) Zunahme Forderungen	-681'481.28	-1'041'403.06
Abnahme/(-) Zunahme Vorräte	0.00	0.00
Abnahme/(-) Zunahme aktive Rechnungsabgrenzungen	81'833.00	-79'627.00
(-) Abnahme/Zunahme Laufende Verbindlichkeiten	-65267.36	237'105.51
(-) Abnahme/Zunahme kurzfr. Rückstellungen	67'800.00	-14'450.00
Zunahme/(-) Abnahme passive Rechnungsabgrenzungen	-58'760.00	-110'417.20
(-) Abnahme/Zunahme langfr. Rückstellungen	0.00	0.00
Zunahme/(-) Abnahme Spezialfinanzierungen im EK und Vorfinanzierungen	201'946.30	623'887.45
Geldfluss aus betrieblicher Tätigkeit	4'656'301.17	1'561'795.43
Geldfluss aus Investitionstätigkeit		
Zahlungen für Nettoinv. Sachanlagen + Immat. Anlagen+ Investitionsbeiträge VW	-1338'875.65	1'995'768.40

Bezeichnung	CHF 2023	CHF 2022
(-) Auszahlungen für Darlehen/Beteiligungen VV	-500'000.00	0.00
Einzahlung für Darlehen/Beteiligungen VV	0.00	0.00
(-) Kauf Sachanlagen FV	0.00	0.00
Verkauf Sachanlagen FV	0.00	1'598'675.40
(-) Investitionen Sachanlagen FV	0.00	0.00
(-) Kauf kurzfristige Finanzanlagen FV	-4'000'000.00	0.00
Verkauf kurzfristige Finanzanlagen FV	0.00	0.00
(-) Kauf langfristige Finanzanlagen FV	0.00	-15'000.00
Verkauf langfristige Finanzanlagen FV	0.00	0.00
Geldfluss aus Investitionstätigkeit	-5'838'875.65	3'579'443.80
Geldfluss aus Finanzierungstätigkeit		
(-) Abnahme/ Zunahme Kontokorrente mit Dritten	-3'411.03	-3'345.19
Aufnahme kurzfristige Finanzverbindlichkeiten	0.00	0.00
(-) Rückzahlung kurzfristige Finanzverbindlichkeiten	0.00	-4'000'000.00
Aufnahme langfristige Finanzverbindlichkeiten	0.00	0.00
(-) Rückzahlung langfristige Finanzverbindlichkeiten	0.00	0.00
Zunahme/(-) Abnahme Stiftungen, Legate, Zuwendungen im FK sowie Fonds im FK	-21'904.55	2'575.30
Geldfluss aus Finanzierungstätigkeit	-25'315.58	-4'007'69.89
Total Geldfluss	-1'207'890.06	1'140'469.34
Bestand Flüssige Mittel und kurzfristige Geldanlagen 1.1.	7'428'650.66	6'288'181.32
Bestand Flüssige Mittel und kurzfristige Geldanlagen 31.12.	6'220'760.60	7'428'650.66
Kontrollrechnung: Differenz	0.00	0.00

7 Finanzkennzahlen

7.1 Gesamthaushalt

Der Richtwert im Kommentar entspricht dem Richtwert für das aktuelle Rechnungsjahr.

Kennzahl	2019	2020	2021	2022	2023	Ø 5 Jahre	Kommentar / Interpretation
Nettoverschuldungsquotient	-102.6%	-53.2%	-19.0%	-54.7%	-71.05%	-59.9%	Nettoschuld in % des Fiskaltrages. Gibt an, welcher Anteil der direkten Steuern der natürlichen und juristischen Personen +/- Finanzausgleich erforderlich wäre, um die Nettoschulden zu tilgen. Richtwert: < 0% = Nettovermögen
Selbstfinanzierungsgrad	62.8%	52.1%	34.8%	100%	299.57%	91.2%	Selbstfinanzierung in % der Nettoinvestitionen. Der Selbstfinanzierungsgrad gibt Antwort auf die Frage, wie weit die Investitionen aus selbst erarbeiteten Mitteln bezahlt werden können. Richtwert: > 100% = ideal Bei einem Einnahmenüberschuss der IR ist die Selbstfinanzierung positiv, deshalb 100%.
Zinsbelastungsanteil	0.0%	-0.2%	-0.2%	-0.1%	-0.36%	-0.2%	Nettozinsen in % des laufenden Ertrages. Der Zinsbelastungsanteil sagt aus, wie stark der laufende Ertrag durch den Zinsendienst belastet ist. Je tiefer der Wert, desto grösser der Handlungsspielraum. Richtwert: -1% – 0% = sehr tief
Bruttoverschuldungsanteil	30.0%	27.2%	21.7%	16.0%	15.81%	21.9%	Bruttoschuld in % des laufenden Ertrages. Die Bruttoverschuldung informiert über das Mass der Verschuldung. Richtwert: < 50% = sehr gut
Investitionsanteil	25.8%	31.4%	18.0%	5.3%	7.5%	18.2%	Bruttoinvestitionen in % der Gesamtausgaben. Der Investitionsanteil informiert über das Mass der Investitionstätigkeit. Aussage: <10% = schwache Investitionstätigkeit
Kapitaldienstanteil	0.8%	0.5%	0.6%	2.4%	2.8%	1.5%	Kapitaldienst in % des laufenden Ertrages. Der Kapitaldienstanteil informiert darüber, wie stark der laufende Ertrag durch Zinsendienst und Abschreibungen belastet ist.

Kennzahl	2019	2020	2021	2022	2023	Ø 5 Jahre	Kommentar / Interpretation
							Richtwert: < 5% = geringe Belastung
Nettoschuld in CHF pro Einwohner	-2'474	-1'280	-466	-1'402	-1'984	-1'515	Die Nettoschuld pro Einwohner wird als Gradmesser für die Verschuldung verwendet. Ein negativer Wert entspricht einem Nettovermögen pro Einwohner.
Selbstfinanzierungsanteil	17.6%	18.5%	6.7%	9.0%	18.8%	14.0%	Selbstfinanzierung in % des laufenden Ertrages. Der Selbstfinanzierungsanteil gibt Auskunft über die finanzielle Leistungsfähigkeit der Gemeinde. Je höher der Wert, desto grösser ist der Spielraum für den Schuldenabbau oder die Finanzierung von Investitionen und deren Folgekosten. Richtwert: 5-15% = mittel
Nettozinsbelastungsanteil	-0.8%	-2.0%	-5.4%	-1.0%	-1.0%	-2.0%	Finanzaufwand netto in % des Steuerertrages. Richtwert: < -1% extrem tiefe Belastung
Massgebliches Eigenkapital pro Einwohner in CHF	3'175	3'738	3'795	3'939.62	4'616.80	3'866.53	Vergleichsgrösse. Richtwert: 2'000 – 4'000 = mittleres MEK/Einw.

7.2 Allgemeiner Haushalt

Kennzahl	2019	2020	2021	2022	2023	Ø 5 Jahre	Kommentar / Interpretation
Selbstfinanzierungsgrad	74.6%	46.6%	21.1%	-	687.1%	100.9%	Selbstfinanzierung in % der Nettoinvestitionen. Der Selbstfinanzierungsgrad gibt Antwort auf die Frage, wie weit die Investitionen aus selbst erarbeiteten Mitteln bezahlt werden können. Richtwert: > 100% = ideal / Da 2022 negative Nettoinvestitionen wird keine Kennzahl berechnet.
Bilanzüberschussquotient	27.4%	26.6%	25.4%	43.2%	66.2%	39.0%	Bilanzüberschuss in % des Fiskalertrages (inkl. Finanzausgleich). Der BÜQ gibt Auskunft über das Verhältnis des Bilanzüberschusses zu den beiden wichtigsten Ertragsarten Steuern und Finanzausgleich. Richtwert: 30-60% = mittel

7.3 Spezialfinanzierung Wasserversorgung

Kennzahl	2019	2020	2021	2022	2023	Ø 5 Jahre	Kommentar / Interpretation
Selbstfinanzierungsgrad	-2.1%	46.8%	86.9%	66.4%	17.7%	37.3%	Selbstfinanzierung in % der Nettoinvestitionen. Der Selbstfinanzierungsgrad gibt Antwort auf die Frage, wie weit die Investitionen aus selbst erarbeiteten Mitteln bezahlt werden können. Richtwert: 10 - 50% = problematisch
Kostendeckungsgrad	87.4%	109.2%	125.5%	106.5%	90.7%	104.7%	Aufwand in % des Ertrages. Der Kostendeckungsgrad gibt Antwort auf die Frage, wie weit der Aufwand aus selbst erarbeiteten Erträgen gedeckt ist. > 100% = Ertragsüberschuss
Werterhaltungsquote	12.9%	14.5%	15.0%	16.6%	16.9%	15.2%	Bestand Werterhalt in % des Wiederbeschaffungswertes.

7.4 Spezialfinanzierung Abwasserentsorgung

Kennzahl	2019	2020	2021	2022	2023	Ø 5 Jahre	Kommentar / Interpretation
Selbstfinanzierungsgrad	81.4%	109.7%	60.7%	299.8%	5.6%	96.3%	Selbstfinanzierung in % der Nettoinvestitionen. Der Selbstfinanzierungsgrad gibt Antwort auf die Frage, wie weit die Investitionen aus selbst erarbeiteten Mitteln bezahlt werden können. Richtwert: > 100% = ideal
Kostendeckungsgrad	107.0%	98.2%	101.8%	97.3%	94.9%	99.5%	Aufwand in % des Ertrages. Der Kostendeckungsgrad gibt Antwort auf die Frage, wie weit der Aufwand aus selbst erarbeiteten Erträgen gedeckt ist. < 100% = Aufwandüberschuss
Werterhaltungsquote	17.2%	20.7%	20.2%	21.6%	16.2%	18.9%	Bestand Werterhalt in % des Wiederbeschaffungswertes.

7.5 Spezialfinanzierung Abfall

Kennzahl	2019	2020	2021	2022	2023	Ø 5 Jahre	Kommentar / Interpretation
Selbstfinanzierungsgrad	-	-	-	-	-	-	Selbstfinanzierung in % der Nettoinvestitionen. Der Selbstfinanzierungsgrad gibt Antwort auf die Frage, wie weit die Investitionen aus selbst erarbeiteten Mitteln bezahlt werden können. Keine Investitionen, daher keine Werte.
Kostendeckungsgrad	97.0%	102.7%	102.8%	106.2%	106.2%	100.0%	Aufwand in % des Ertrages. Der Kostendeckungsgrad gibt Antwort auf die Frage, wie weit der Aufwand aus selbst erarbeiteten Erträgen gedeckt ist. > 100% = Ertragsüberschuss

7.6 Spezialfinanzierung Feuerwehr

Kennzahl	2019	2020	2021	2022	2023	Ø 5 Jahre	Kommentar / Interpretation
Selbstfinanzierungsgrad	-	-	-	-	10.99%	-	Selbstfinanzierung in % der Nettoinvestitionen. Der Selbstfinanzierungsgrad gibt Antwort auf die Frage, wie weit die Investitionen aus selbst erarbeiteten Mitteln bezahlt werden können. Kein Durchschnittswert, da nur im 2023 Investitionen getätigt wurden.
Kostendeckungsgrad	141.04%	145.16%	158.3%	134.7%	92.6%	128.09%	Aufwand in % des Ertrages. Der Kostendeckungsgrad gibt Antwort auf die Frage, wie weit der Aufwand aus selbst erarbeiteten Erträgen gedeckt ist. > 100% = Ertragsüberschuss

8 Antrag der Exekutive**Genehmigung**

Gemäss Art. 71 GG (170.11) verabschiedet der Gemeinderat die Jahresrechnung 2023 der Einwohnergemeinde Vechigen.

Erfolgsrechnung

Aufwand Gesamthaushalt	CHF	24'364'912.43
Ertrag Gesamthaushalt	CHF	28'363'135.59
Ertragsüberschuss	CHF	4'199'723.16

davon

Aufwand Allgemeiner Haushalt	CHF	21'168'192.43
Ertrag Allgemeiner Haushalt	CHF	25'592'054.76
Ertragsüberschuss	CHF	4'423'862.33

Aufwand Wasserversorgung	CHF	861'919.50
Ertrag Wasserversorgung	CHF	781'956.20
Aufwandüberschuss	CHF	-79'963.30

Aufwand Abwasserentsorgung	CHF	1'275'920.95
Ertrag Abwasserentsorgung	CHF	1'210'370.85
Aufwandüberschuss	CHF	-65'550.10

Aufwand Abfall	CHF	560'302.35
Ertrag Abfall	CHF	518'334.08
Aufwandüberschuss	CHF	-41'968.27

Aufwand Feuerwehr	CHF	498'577.20
Ertrag Feuerwehr	CHF	461'919.70
Aufwandüberschuss	CHF	-36'657.50

Investitionsrechnung

Ausgaben	CHF	1'833'439.80
Einnahmen	CHF	58'655.30
Nettoinvestitionen	CHF	1'774'784.50

Nachkredite gemäss Ziffer 1.1.6

	CHF	1'154'746.35
--	-----	--------------

Antrag

Der Gemeinderat hat die vorliegende Jahresrechnung 2023 mit allen Bestandteilen an seiner Sitzung vom 4. April 2024 beschlossen und beantragt der Gemeindeversammlung vom 13. Juni 2024 die Jahresrechnung 2023 zu genehmigen.

Boll, 4. April 2024

Einwohnergemeinde Vechigen



Sibylle Schwegler-Messerli
Gemeindepräsidentin



Beat Brunner
Geschäftsleiter



Daniela Bühler
Leiterin Finanzabteilung a.i.

9 Bestätigungsbericht

10 **Genehmigung der Jahresrechnung**

Das beschlussfassende Organ der Einwohnergemeinde Vechigen hat die Jahresrechnung 2023 am 13. Juni 2024 gemäss dem vorstehenden Antrag des Gemeinderates vom 4. April 2024 genehmigt.

Boll, 13. Juni 2024

Einwohnergemeinde Vechigen

Hans Zoss
Präsident der Gemeindeversammlung

Beat Brunner
Sekretär

11 Anhang**11.1 Regelwerk****11.1.1 Angewendetes Regelwerk**

Der Rechnungsabschluss der Gemeinde Vechigen ist in Übereinstimmung mit den geltenden kantonalen gesetzlichen Grundlagen erstellt worden.

Gemeindegesezt (GG, BSG 170.11)

Gemeindeverordnung (GV, BSG 170.111)

Direktionsverordnung über den Finanzhaushalt der Gemeinden (FHDV, BSG 170.511)

Diese orientieren sich gemäss Art. 70 Absatz 1 GG am Harmonisierten Rechnungslegungsmodell für die Kantone und Gemeinden, HRM2, laut Handbuch der Konferenz der Kantonalen Finanzdirektoren. Die kantonalen Bestimmungen weichen in einzelnen Bereichen von den Empfehlungen des HRM2 ab. Das Amt für Gemeinden und Raumordnung stellt eine Auflistung dieser Ausnahmen zur Verfügung unter www.be.ch/gemeinden > Rubrik Gemeindefinanzen > HRM2 > Praxishilfen.

11.1.2 Bewertung Finanzvermögen

Vermögenswerte im Finanzvermögen werden bilanziert, wenn sie einen künftigen Nutzen erbringen und ihr Wert verlässlich ermittelt werden kann. Sie werden bei erstmaliger Bilanzierung zu Anschaffungs- bzw. Herstellungskosten bilanziert. Entstehen der Gemeinde keine Kosten, wird zum Verkehrswert zum Zeitpunkt des Zugangs bilanziert. Folgebewertungen erfolgen zum Verkehrswert am Bilanzstichtag, wobei eine systematische Neubewertung bei Liegenschaften mit Ausnahme von Baurechten alle fünf Jahre oder bei Änderung des amtlichen Werts, bei allen anderen Vermögenswerten jährlich erfolgt. Die Bilanzwerte sind bei eingetretenen dauerhaften Wertminderungen oder Verlusten sofort zu berichtigen.

Bilanzkonto	Bewertungsmethode (Anhang 1 GV)	Letztmalige Bewertung	Buchwert in CHF per 01.01.2023	Aufwertung	Verkauf NB-Reserve	Buchwert in CHF per 31.12.2023
10800.xx	Amtlicher Wert x 1.4	31.12.2022	27'132.00	0.00	0.00	27'132.00
Grundstücke FV						
10840.01	Amtlicher Wert x 1.4	31.12.2022	2'535'078.00	0.00	0.00	2'535'078.00
Gemeindehaus						
Total Buchwerte			2'562'210.00			2'562'210.00

11.1.3 Bewertung Verwaltungsvermögen

Vermögenswerte im Verwaltungsvermögen werden bilanziert, wenn sie einen künftigen mehrjährigen öffentlichen Nutzen hervorbringen und ihr Wert verlässlich ermittelt werden kann. Sie werden zu Anschaffungs- bzw. Herstellkosten nach der Nettomethode bilanziert und nach der definierten Nutzungsdauer linear abgeschrieben. Entstehen der Gemeinde keine Kosten, wird zum Verkehrswert zum Zeitpunkt des Zugangs bilanziert. Die Bilanzwerte sind bei eingetretenen dauerhaften Wertminderungen oder Verlusten sofort zu berichtigen. Die geltenden Anlagekategorien und Nutzungsdauern sind in Anhang 2 GV umschrieben.

11.1.4 Aktivierungsgrenzen

Allgemeiner Haushalt	CHF 50'000.00
Spezialfinanzierung Wasserversorgung	CHF 50'000.00
Spezialfinanzierung Abwasserentsorgung	CHF 50'000.00

11.1.5 Bestehendes Verwaltungsvermögen

Das bestehende Verwaltungsvermögen per 31.12.2015 bei Übergang auf HRM 2 wird linear über acht Jahre abgeschrieben. Davon ausgenommen sind laut den Übergangbestimmungen Art. T2-4 der GV vom 16.12.1998 (BSG 170.111):

- Darlehen und Beteiligungen des Verwaltungsvermögens,
- Verwaltungsvermögen, das nach den Vorschriften der besonderen Gesetzgebung abzuschreiben ist,
- Investitionen für Anlagen im Bau und
- das Verwaltungsvermögen in den Bereichen Wasser und Abwasser.

11.2 Grundlagen der Jahresrechnung

Als Grundlage für die Jahresrechnung 2023 dienen das Budget 2023 und die Vorjahresrechnung 2022.

Genehmigung/Prüfung	Budget 2023	Jahresrechnung 2022
Gemeinderat	16.09.2022	30.03.2023
Bestätigungsbericht Rechnungsprüfungsorgan	-	24.05.2023
Gemeindeversammlung	03.12.2022	08.06.2023

11.3 Eigenkapitalnachweis

Eigenkapital per 01.01.2023		Veränderungsnachweis		Eigenkapital per 31.12.2023	
	CHF	Erhöhung (+) durch	Reduktion (-) durch	CHF	CHF
29	Eigenkapital	35'155'601	7'745'624	3'328'103	39'573'122
290	Verpflichtungen bzw. Vorschüsse ggü. SF	3'523'489	0	224'140	3'299'349
29000	SF Feuerwehr zweiseitig	971'731	0	36'658	935'073
29001	SF Wasserversorgung	1'002'183	0	79'963	922'220
29002	SF Abwasserentsorgung	843'397	0	65'550	777'847
29003	SF Abfall	598'043	0	41'968	556'075
29005	SF Planungsmehrwerte neurechtlich	108'135	0	0	108'135
293	Vorfinanzierungen	18'971'754	539'035	353'734	19'157'055
29300	SF Allg. Haushalt (Grabunterhalt, Liegensch. FV, Planungsmehrwerte)	9'515'777	0	16'645	9'499'132
29301	SF Wasserversorgung	3'203'933	250'833	87'459	3'367'307
29302	SF Abwasserentsorgung	6'252'044	288'202	249'629	6'290'616
294	Reserven	6'433'855	32'497	0	6'466'352
29400	Zusätzliche Abschreibungen	6'433'855	32'497	0	6'466'352
296	Neubewertungsreserve FV	0	0	0	0
29600	Neubewertungsreserve FV	0	0	0	0
29601	Schwankungsreserve	0	0	0	0
299	Bilanzüberschuss	6'226'504	4'423'862	299	10'650'366
		2990	Jahresergebnis Überschuss (+) Defizit (-)		

11.4 Rückstellungsspiegel

205 Kurzfristige Rückstellungen

Konto	Bezeichnung	Buchwert 01.01.2023	Veränderung		Buchwert 31.12.2023	Kommentar
			Bildung	Verwendung		
20500.00	Rückstellungen für Ferien- und Überzeitguthaben	155'400.00	8'500.00		150'400.00	
20590.00	Rückstellungen für Steuer- teilungen	1'285'650.00	72'800.00		1'358'450.00	

208 Langfristige Rückstellungen

Konto	Bezeichnung	Buchwert 01.01.2023	Veränderung		Buchwert 31.12.2023	Kommentar
			Bildung	Verwendung		
keine					0.00	

Total kurzfristige Rückstellungen	1'441'050.00	81'300.00	0.00	13'550.00	1'508'850.00	
Total langfristige Rückstellungen	0.00	0.00	0.00	0.00	0.00	
Total Rückstellungen	1'441'050.00	3'900.00	0.00	18'350.00	1'508'850.00	

11.5 Beteiligungsspiegel

Beteiligungen (im Sinn der öffentlichen Aufgabenerfüllung)											
Name, Sitz Rechtsform	Tätigkeitsgebiet	Nominal- kapital (100%)	Eigentumsanteil	Stimmanteil - E: Exeku- tive - L: Legisla- tive	Wesentliche Beteiligte	Buch- wert per 31.12. in CHF	Anschaf- fungswert	Wesentliche Beteiligungen der Organisa- tion	Rechnungsle- gungsnorm; Aus- sage zur Jahres- rechnung	Zahlungs- ströme Berichtsjahr	Spezifische Risiken
Gemeindeeigene Unternehmen (Anstalten) gem. Art. 64 Abs. 1 Bst. b GG											
keine											
Öffentlich-rechtliche Organisationen der interkommunalen Zusammenarbeit (Gemeindeverbände, Anstalten etc.)*											
Anzeiger Region Bern, Bern, Gemeindeverband	Offizielles amtliches Publikati- onsorgan der Stadt und Re- gion Bern			L: 1 Delegier- ter	Bern, Allmündin- gen, Bolligen, Bremgarten, Frauenkappelen, Ittigen, Kehrsatz, Kirchlindach, Kö- niz, Oberbalm, Meikirch, Muri, Ostermündigen, Stettlen, Vechi- gen, Wohlen, Zollikofen				OR und HRM1	3320.3612.00	Gemeinden haf- ten solidarisch im Verhältnis zur Einwohnerzahl.
Gemeindeverband ARA Worbental, Worblaufen (Itti- gen), Gemeindeverband	Projektierung, Bau, Betrieb, Unterhalt und Erneuerung ei- ner gemeinsamen Abwasser- reinigungsanlage			L: 3 Dele- gierte E: GR*	Verbandsgemein- den: Arni, Biglen, Bolligen, Gross- höchstetten, Itti- gen, Ostermündi- gen, Stettlen, Worb, Zollikofen				HRM2	¼ jährliche Be- triebsbeiträge 7201.3632.60	Anteilmässige Haftung 5 Jah- ren ab Austritt für bestehende Schulden. Bei Auflösung Haf- tung gemäss GG.
Regionales Kompeten- zentrum Bevölkerungs- schutz und Katastrophen- hilfe, Spiez, Gemeindever- band	Erfüllen der kantonalen Leis- tungsaufträge des Zivilschut- zes			Nach Ein- wohnerzahl	Verbandsgemein- den u.a. der ZSO Worb-Bigenthal				HRM2	Pauschalbe- trag 1620.3612.00	Verbandsge- meinden tragen Defizit mit Pau- schalbetrag pro Einwohner.
Regionalkonferenz Bern- Mittelland	Wirkungsvolle Erfüllung der Aufgaben der beteiligten Ge- meinden und der gemeinsa- men verbindlichen Beschluss- fassung in regionalen Angele- genheiten, die ihr der Kanton oder die Gemeinden übertra- gen haben.			Nach Ein- wohnerzahl	Gemeinden Re- gion Bern-Mittel- land				HRM2	Gemeinde- beitrag 7907.3632.00	Für Verbindlich- keiten der Regio- nalkonferenz haftet deren Ver- mögen.

Beteiligungen (im Sinn der öffentlichen Aufgabenerfüllung)											
Name, Sitz Rechtsform	Tätigkeitsgebiet	Nominalkapital (100%)	Eigentumsanteil	Stimmanteil - E: Exekutive - L: Legislative	Wesentliche Beteiligte	Buchwert per 31.12. in CHF	Anschaffungswert	Wesentliche Beteiligungen der Organisation	Rechnungsnorm; Aussage zur Jahresrechnung	Zahlungsströme Berichtsjahr	Spezifische Risiken
Juristische Personen des Privatrechts*											
BKW AG, Bern, Aktiengesellschaft	Energieversorgung	500	200 Aktien zu CHF 2.50	L: Aktionärsstimmen E: VR		25'300			OR	Bilanzkonto 10700.01 Dividende 9690.4420.00	Verlust eingeleitetes Kapital
Genossenschaft EvK, Grosshöchstetten, Genossenschaft	Förderung der Wohlfahrt der Bevölkerung im Gebiet des ehemaligen Amtsbezirks Kollnangenhofen sowie den Gemeinden Bolligen, Stettlen und Vechigen			L: 6 Delegierte	Vertreter der Gemeinden des Amtsbezirks Kollnangenhofen sowie den Gemeinden Bolligen, Stettlen und Vechigen, Einzelmitglieder				OR	Jahresbeitrag an Gemeinde Bilanzkonto 20920.50 / 20920.60	Haftung: nur Genossenschaftsvermögen
Genossenschaft Optimal Solar Worblental, Vechigen, Genossenschaft	Photovoltaische Stromerzeugung	41'000	41 Anteile zu CHF 1'000			41'492			OR	Bilanzkonto 10700.01 Dividende 9690.4420.00	Verlust im Wert der eingeleiteten Anteile
Kantonale Planungsgruppe Bern (KPG), Bern, Verein	Information und Beratung der Mitglieder bei Raumplanung, Baurecht, Umweltschutz und Finanzhaushalt				Einzelpersonen, öffentlich-rechtliche Körperschaften, Anstalten, Verbände, Vereine, Gesellschaften und Firmen				OR	Jahresbeitrag 7900.3631.00	Haftung Vereinsvermögen, persönliche Haftung der Mitglieder und Organe ist ausgeschlossen
KEWU AG, Bolligen, Aktiengesellschaft	Abfallentsorgung	16'200	162 Aktien zu CHF 100	L: Aktionärsstimmen E: VR	Gemeinden: Biglen, Bolligen, Ittigen, Krauchthal, Moosseedorf, Munchsee, Muri, Ostermündigen, Stettlen, Urtenen-Schönbühl, Vechigen, Worb, Zollikofen	1			OR	Bilanzkonto 14550.03 Betriebsbeitrag 7301.3632.70	Verlust eingeleitetes Kapital
Verband Bernischer Gemeinden, Ort der Gemeinschaftsteile, Verein	Koordiniert Interessen der bernischen Gemeinden und unterstützt sie in der Wahrung ihrer Autonomie				Einwohnergemeinden, gemischte Gemeinden				OR	Jahresbeitrag 0220.3632.00	Haftung Vereinsvermögen, persönliche Haftung der Mitglieder

Beteiligungen (im Sinn der öffentlichen Aufgabenerfüllung)											
Name, Sitz Rechtsform	Tätigkeitsgebiet	Nominalkapital (100%)	Eigentumsanteil	Stimmanteil - E: Exekutive - L: Legislative	Wesentliche Beteiligte	Buchwert per 31.12. in CHF	Anschaffungswert	Wesentliche Beteiligungen der Organisation	Rechnungsnorm; Aussage zur Jahresrechnung	Zahlungsströme Berichtsjahr	Spezifische Risiken
Wasserverbund Region Bern AG (WVRB), Bern, Aktiengesellschaft	Trink- und Löschwasserversorgung der Region Bern	600'000	6000 Aktien zu CHF 100	L: Aktionärsstimmen E: VR	den und Unterteilungen des Kantons Bern	600'000			OR	Bilanzkonto 14551.04 Brutokosten 7101.3632.50	Verlust eingeleitetes Kapital
Mitgliedschaften in einfachen Gesellschaften, Kollektiv- und Kommanditgesellschaften*											
Miteigentümer Allgemeinparzelle Dorfzentrum Boll	Miteigentümergeinschaft Dorfzentrum Boll mit Gemeindefonds und Autoeinstellhalle Vechigen Dorfzentrum			L: 1 Delegierter	Miteigentümer Dorfzentrum Boll				Miteigentümer Reglement (OR)	Erneuerungsfond 10110.00 Gemeinschaftliche Kosten 9630.3439.00	Beteiligung im Rahmen der Wertquote
Musikschule Worblental/Kiesental, Worb (Gesellschaftsvertrag und Leihungsvertrag)	Betrieb der Musikschule			L: 1 Delegierter	Gemeinden Grosshöchstetten, Konolfingen, Oberdiessbach, Vechigen, Worb, Zäziwil				OR	Kostenbeitrag 2140.3636.00	keine
Vertragliche Beziehungen zur Erfüllung von Gemeindeaufgaben*											
Gemeinde Bolligen	Die Gemeinde Bolligen führt für die Mittelschulvorbereitung im 7. und 8. Schuljahr und den gymnasialen Unterricht im 9. Schuljahr (Quarta) spezielle Klassen				Sitzgemeinde und Anschlussgemeinde				HRM2	Gehalts- und Betriebskostenbeitrag 2130.3612.00	keine
Regionales Informatikzentrum Münsingen (RIZ)	Gemeinsame Nutzung der Server, Betriebssysteme, Anwendersoftware sowie Gemeindeapplikationen NEST-ABACUS				Gemeinden: Münsingen, Biglen, Walkringen, Wichtrach, Signau, Bolligen, Rüderswil, Stettlen, Vechigen, Oberbalm, Frauenkappelen, Zäziwil (inkl. Oberhünigen)				HRM2	0220.3158.00 Betriebskostenanteil und 0220.3133.00 Investitionsanteil	keine

Beteiligungen (im Sinn der öffentlichen Aufgabenerfüllung)											
Name, Sitz Rechtsform	Tätigkeitsgebiet	Nominal- kapital (100%)	Eigentumsanteil	Stimmanteil - E: Exekutive - L: Legislative	Wesentliche Beteiligte	Buch- wert per 31.12. in CHF	Anschaf- fungswert	Wesentliche Beteiligungen der Organisa- tion	Rechnungsle- gungsnorm; Aus- sage zur Jahres- rechnung	Zahlungs- ströme Berichtsjahr	Spezifische Risiken
Schiessanlage Lehn, Worb	Zurverfügungstellung einer gesetzlichen Schiessanlage durch die Gemeinde Worb				Gemeinden Worb und Vechigen				HRM2	Jährliche Un- terhaltskosten 1610.3632.00	keine
Schulsozialarbeit Stettlen und Vechigen, Sitzge- meinde Vechigen	Zusammenarbeitsvertrag be- treffend Führung der Schulso- zialarbeit				Sitzgemeinde und Anschluss- gemeinde				HRM2	5444.4632.00	keine
Sozialdienst Stettlen-Vechi- gen, Sitz in Vechigen	Führen des Sozialdienstes				Sitzgemeinde und Anschluss- gemeinde				Zusammenar- beitsvertrag (VRPG)	5790.4632.00	keine
Spitex oberes Worblental, Sitz in Worb	Erbringen von ambulanten Be- treuungs- und Pflegeleistun- gen sowie Mahlzeitendienst für betagte und pflegebedürf- tige Menschen				Einzelmitglied, Kollektivmitglied, Vertrags- und An- schlussgemein- den				Leistungsvertrag (VRPG)	Mahlzeiten- dienst 4210.3634.00	keine
Zivilschutzorganisation (ZSO) Worb-Bigenthal, Stützpunktgemeinde Worb	Zusammenarbeit im Bereich der Zivilschutzaufgaben				Gemeinden: Ami, Biglen, Landiswil, Vechigen, Walk- ringen, Worb				HRM2	Betriebsbeitrag 1620.3612.00	keine

*s. Art. 32 g Bst. b-e FHDV

11.6 Gewährleistungsspiegel

Name, Sitz, Rechtsform	Eigentümer wesentliche Miteigentümer	Angaben zu den gesicherten Leistungen (Art, Betrag, Verfall, Zinsangaben usw.)	Zahlungsströme im Berichtsjahr	Spezifische zusätzliche Angaben
Privatrechtliche Unternehmen (nach OR/ZGB)				
Previs Vorsorge, Wabern, Stiftung	Versicherte	Nachschusspflicht bei Unterdeckung, Sanktionierungspflicht gem. Art. 67 Vorsorgeplan	Prämien	Deckungsgrad per 31.12.2022: 101.51%
Öffentlich-rechtliche Unternehmen (nach Gemeindegesetz)				
Keine				
Öffentlich-rechtliche Verträge				
Keine				
Weitere Verpflichtungen (Altlasten, Leasing usw.)				

Bemerkung

Am 29.04.2022 ist der Gemeinde Vechigen der Fall "Darlehen Ittigen" mit gefälschten Unterschriften bekannt geworden. Die Gemeinde hat Strafanzeige gegen den ehemaligen Leiter der Finanzabteilung Vechigen eingereicht, die Ermittlungen laufen. Da die Einwohnergemeinde Vechigen keine Gelder aus dem gefälschten Darlehensvertrag erhalten und keinen rechtsgültigen Vertrag abgeschlossen hat, wurde von der Erfassung einer Darlehensschuld abgesehen. Die Untersuchungen werden weiter verfolgt und entsprechend den jeweiligen Erkenntnissen die buchhalterische Behandlung in den Folgejahren neu beurteilt.

11.7 Anlagespiegel

11.7.1 Anlagespiegel Sachanlagen Finanzvermögen

	AW per		Anschaffungskosten		AW per		Kumulierte Wertberichtigungen		Stand per		Buchwerte		Versich. werte	
	01.01.2023	31.12.2023	Zuwachs/ Zugänge	Abgänge	Umglieder- ungen	31.12.2023	01.01.2023	Wert- minder.	Aufwert- ungen	Umglieder- ungen	31.12.2023	BW netto 31.12.2023		davon in Leasing
108 Finanzvermögen Sachanlagen	2'562'210.00	2'562'210.00	0.00	0.00	0.00	0.00	0.00	0.00	0.00	0.00	0.00	2'562'210.00		
1080 Grundstücke unüberbaut	27'132.00	27'132.00	0.00	0.00	0.00	0.00	0.00	0.00	0.00	0.00	0.00	27'132.00		
1084 Gebäude Finanz- vermögen (entwidmet)	2'535'078.00	2'535'078.00	0.00	0.00	0.00	0.00	0.00	0.00	0.00	0.00	0.00	2'535'078.00		

11.7.2 Anlagespiegel Sachanlagen Verwaltungsvermögen

	Anschaffungs-		Abgänge		Umglieder.		AW per		kumulierte ordentliche Abschreibungen		Buchwerte		Ver- sich. werte
	AW per 1.1.2023	Zuwachs/ Zugänge	Abgänge	Umglieder.	AW per 31.12.2023	Umglieder.	Stand per 1.1.2023	Abschr.	Planm. Abschr.	Ausplan. Abschr.	Wert- korr.	Stand per 31.12.2023	
140 Sachanlagen Verwaltungsvermögen	27'273'961.60	1'235'866.75	0.00	-634'481.80	27'875'346.55	1'335'440.10	690'971.85	0.00	2'026'411.95	25'848'934.60			
1401 Strassen/Verkehrs- wege	1'928'045.25	2'978.00	0.00	0.00	1'931'023.25	-317'836.25	577'87.00	0.00	-375'623.25	1'555'400.00			
1402 Wasserbau	194'391.65	0.00	0.00	0.00	194'391.65	-18'818.65	6'306.00	0.00	-25'124.65	169'267.00			
1403 Tiefbauten übrige	4'795'166.30	27'692.55	0.00	181'058.50	5'003'917.35	-187'939.30	64'349.05	0.00	-252'288.35	4'751'629.00			
1404 Hochbauten	12'827'737.00	0.00	0.00	0.00	12'827'737.00	-630'528.00	512'429.00	0.00	1'142'957.00	11'684'780.00			
1406 Mobilien	416'144.90	84'878.80	0.00	0.00	501'023.70	-180'317.90	50'100.80	0.00	-230'418.70	270'605.00			
1407 Anlagen im Bau	7'112'476.50	1'120'317.40	0.00	-815'540.30	7'417'253.60	0.00	0.00	0.00	0.00	7'417'253.60			
149 Total Bestehendes Verwaltungsvermögen	0.00	0.00	0.00	0.00	0.00	0.00	0.00	0.00	0.00	0.00			
149 Total Bestehendes Verwaltungsvermögen	0.00	0.00	0.00	0.00	0.00	0.00	0.00	0.00	0.00	0.00			

11.7.3 Anlagespiegel übriges Verwaltungsvermögen

	Anschaffungskosten		Abgänge	Umglieder.	AW per 31.12.2023	Stand per 1.1.2023	Planm. Abschr.	Aus. plan. Abschr.	Wertkorr.	Stand per 31.12.2023	Buchwerte	
	Zuwachs/ Zugänge	Zugänge									BW netto	davon in Leasing
142 Immaterielle Anlagen VV	408'604.70	38'917.75	0.00	634'481.80	1'096'364.35	117'383.90	170'783.45	0.00	0.00	288'167.35	808'197.00	
1420 Total Software	1'1880.00	0.00	0.00	634'481.80	646'361.80	-11'880.00	126'896.80	0.00	0.00	138'776.80	507'585.00	
1427 Total Immat. Anlagen in Realisierung	61'067.80	38'917.75	0.00	114'345.65	-	0.00	0.00	0.00	0.00	0.00	0.00	
1429 Total übrige immaterielle Anlagen	335'656.90	0.00	0.00	114'345.65	450'002.55	105'503.90	43'886.65	0.00	0.00	149'390.55	300'612.00	
144 Total Darlehen VV	395'000.00	500'000.00	0.00	895'000.00	895'000.00	0.00	0.00	0.00	0.00	0.00	895'000.00	
1441 Total Darlehen	395'000.00	500'000.00	0.00	895'000.00	895'000.00	0.00	0.00	0.00	0.00	0.00	895'000.00	
145 Total Beteiligungen VV	600'003.00	0.00	0.00	600'003.00	600'003.00	0.00	0.00	0.00	0.00	0.00	600'003.00	
1452 Total Beteiligungen	600'003.00	0.00	0.00	600'003.00	600'003.00	0.00	0.00	0.00	0.00	0.00	600'003.00	

11.8 Kreditkontrolle

11.8.1 Verpflichtungskredite für Investitionen

Konto-Nr.	Organ	Datum	Kreditsumme (brutto)	Objektbezeichnung	Kreditkontrolle in CHF						Abr.- datum	
					Kumulierte Ausgaben* 01.01.2023	Investitions- ausgaben	Kumulierte Ausgaben* 31.12.2023	Kumulierte Einnahmen 01.01.2023	Investitions- einnahmen	Kumulierte Einnahmen 31.12.2023		Saldo
0				Allgemeine Verwaltung								
0290.5040.03	GR	20.10.2022	20'000.00	Sanierung Verwaltungsräum- lichkeiten	1'055.45	9'499.00	10'554.45					9'445.55
0290.5040.04	GR	15.09.2023	150'000.00	Sanierung Parkplatz Dorfmit Kernstrasse		12'907.60	12'907.60					137'092.40
1				Öffentliche Ordnung und Sicherheit, Verteidigung								
1500.5060.01	GR	15.12.2022	80'000.00	Ersatz Defender LandRover		84'878.80	84'878.80					-4'878.80
1620.5040.01	GR	10.03.2022	108'000.00	Sanierung Küche ZSA		19'243.85	19'243.85					88'756.15
2				Bildung								
2130.5200.01	GV	07.12.2019	790'000.00	Informatik Schulen	799'495.35	14'986.45	814'481.80	180'000.00		180'000.00		13'635.90
2130.6340.01				Investitionsbeiträge Informatik Schule								-180'000.00
2172.5040.02	GR	25.10.2023	95'000.00	Sanierung Heizung (Wärmeerzeugung)		2'692.50	2'692.50					92'307.50
2175.5040.01	GR	17.09.2021	180'000.00	Neubau Kindergarten Sinne.	24'397.90	71'093.30	95'491.20					84'508.80
6				Verkehr und Nachrichten- übermittlung								
6150.5010.16	U	05.06.2016	4'950'000.00	Verkehrerschliessung ZPP Nr. XI "Kern Boll Süd"	4'731'445.70		4'731'445.70					218'554.30
6150.5010.19	U	13.06.2021	58'200.00	Sanierung Obermoosstrasse	27'694.40	5'678.20	33'372.60					24'827.40
6150.5010.20	GV	10.03.2022	980'000.00	Sanierung Radelfingerstrasse		194'009.70	194'009.70					785'990.30
6150.5010.21	GV	04.12.2021	350'000.00	Beleuchtung Strassen	23'554.80	124'700.80	148'255.60					201'744.40
6150.5010.24	GV	08.06.2023	600'000.00	Sanierung Armstrasse 4+5.E.		278'254.40	278'254.40					321'745.60

Kreditbeschluss			Kreditkontrolle in CHF				Abr.-				
Konto-Nr.	Organ	Datum	Kreditsumme (brutto)	Objektbezeichnung	Kumulierte Ausgaben* 01.01.2023	Investitionsausgaben 31.12.2023	Kumulierte Einnahmen 01.01.2023	Investitions-einnahmen 31.12.2023	Kumulierte Einnahmen 31.12.2023	Saldo	Ab-r.-datum
6150.6320.01				Investitionsbeiträge von Gemein- und Gemeindeverbänden			80'199.85	80'199.85	-80'199.85		
6150.6350.02				Investitionsbeiträge Obermoosstrasse				2'700.20	2'700.20	-2'700.20	
7				Umweltschutz und Raumordnung							
7101.5031.01	U	30.06.2015	2'510'000.00	Werterhalt Leitungsnetz Linden.	1'741'447.20	1'741'447.20			768'552.80	08.06.2023	
7101.5031.05	U	05.06.2016	1'000'000.00	Erschliessung ZPP Nr. XI "Kern Boll Süd"	347'802.80	347'802.80			652'197.20		
7101.5031.11	U	24.08.2017	207'350.00	Erweiterung Wasserl. Oberfeldstr. 1-Obermoosstr. 14	179'672.00	25'786.90			1'891.10	08.06.2023	
7101.5031.14	GR	04.02.2021	5'000.00	Wasserleitung Sangerweg	13'856.15	13'856.15			-8'856.15		
7101.5031.17	GV	03.09.2020	275'000.00	Verbindungsleitung Utzigen-Chläbi	203'488.70	6'336.30			65'175.00	08.06.2023	
7101.5031.18	GR	03.04.2020	195'000.00	WVL Wilerzone Littwil / Anschluss neues Reservoir WVU		181'058.50			13'941.50		
7101.5031.20	GV	10.03.2022	256'000.00	Erweiterung WL Moosgasse	176'076.55	176'076.55			79'923.45	08.06.2023	
7101.5031.21	GV	27.04.2023	71'000.00	Sanierung WL Rainackerweg	30'348.00	30'348.00			40'652.00		
7101.5291.01	GR	13.12.2012	154'056.90	GWP	75'427.90	67'574.75			11'054.25	15.09.2023	
7101.5450.02	GR	24.08.2023		Überbrückungskredit WV Utzigen		500'000.00			-500'000.00		
7101.6310.02				Investitionsbeitrag GWP				28'657.00	28'657.00		
7101.6350.02				Investitionsbeiträge "Kern Boll Süd"			12'578.25	11'861.40	24'439.65	-24'439.65	
7101.6350.03				Investitionsbeiträge Obermoosstr.				8'931.65	8'931.65	-8'931.65	
7101.6370.01				Investitionsbeiträge von privaten Haushalten			142'097.70	-9'966.85	132'130.85	-132'130.85	
7101.6370.02				Investitionsbeiträge WL Moosgasse			16'508.30		16'508.30	-16'508.30	
7201.5032.04	U	05.06.2016	1'500'000.00	Erschliessung ZPP Nr. XI "Kern Boll Süd"	869'903.70	104'101.75			974'005.45	525'994.55	
7201.5032.06	GR	16.05.2019	410'000.00	Erschliessung ZPP Nr. XXII "Diessenberg"	180'966.05				180'966.05	229'033.95	

Konto-Nr.	Organ	Datum	Kreditabschluss Kreditsumme (brutto)	Objektbezeichnung	Kumulierte Ausgaben* 01.01.2023	Investitions- ausgaben 31.12.2023	Kumulierte Ausgaben* 31.12.2023	Kreditkontrolle in CHF		Kumulierte Einnahmen 31.12.2023	Saldo	Abr.- datum
								Kumulierte Einnahmen 01.01.2023	Investitions- einnahmen			
7201.5032.14	U	13.06.2021	101'000.00	Meteorwasserleitung Obermoosstrasse	64'724.10	8'731.80	73'455.90			27'544.10	08.06.2023	
7201.5032.16	GV	08.06.2023	275'000.00	Leitungsersatz Bollgut/Husmatt (Moosgasse)		41'577.40	41'577.40			233'422.60		
7201.5032.20	GR	15.12.2023	190'000.00	Sanierung Abwasserleitung Bollgutweg						190'000.00		
7201.5032.21	GR	11.05.2023	80'000.00	Leistungs- u. Schachtsanierung Wuhlstrasse		23'010.75	23'010.75			56'989.25		
7201.5032.23	GR	22.06.2023	8'000.00	ARA-Pumpwerk Radelfingen						8'000.00		
7201.5292.04	GR	08.02.2018	85'000.00	GEP Nachführung 2018	70'993.75		70'993.75			14'006.25	09.03.2023	
7201.6310.01				Kantonsbeitrag GEP Nachf. 2018				19'431.00	19'431.00	-19'431.00		
7201.6350.01				Investitionsbeitrag "Kern Boll Süd"				3'042.80	12'241.10	15'283.90	-15'283.90	
7201.6370.01				Beiträge Meteorwasserleitung Obermoos				6'737.95	4'230.80	10'968.75	-10'968.75	
7410.5020.01	U	17.12.2014	9'976'000.00	Wasserbauplan Lindentalbach Stämpbach	445'239.60	15'533.05	460'772.65			9'515'227.35		
7410.5020.02	GR	15.09.2023	90'000.00	Wasserbauplan Vechigenbach und Worble						90'000.00		
7410.5020.06	GR	15.12.2022	21'000.00	Umsetzung Massnahmenplan- Wasserbau		11'436.00	11'436.00			9'564.00		
7900.5290.04	GR	23.10.2014	40'000.00	UeO ZPP Nr. XVI Oberfeld Verkehrsstudie	37'508.45		37'508.45			2'491.55		

Vermerk: In den mehrwertsteuerpflichtigen Funktionen werden die Ausgaben in dieser Tabelle exklusive Mehrwertsteuer dargestellt. Da der Kredit inklusive Mehrwertsteuer beschlossen wurde, muss die Mehrwertsteuer beim Saldo noch berücksichtigt werden, das heisst abgezogen werden.

11.8.2 Nachkredite

Nur Nachkredite der Legislative

Keine

11.9 Weitere Massgebende Angaben

11.9.1 Werterhaltungskosten und Einlage in Spezialfinanzierung Werterhalt Wasserversorgung

Wiederbeschaffungswert, Werterhaltungskosten und Einlage in die Spezialfinanzierung Werterhalt für Wasserversorgungsanlagen¹

Wasserversorgung: Vechnigen Kontaktperson: Bauverwaltung Vechnigen Rechnungsjahr: 2023 Telefon: 031 838 00 30

Datengrundlagen Geschätzt
 GWP
 X Anlagenbuchhaltung

Anlageteile	① Wiederbeschaffungswert brutto in Fr.	② Beiträge Dritter ² in Fr.	③ Wiederbeschaffungswert netto in Fr. (① - ②)	④ Nutzungsdauer in Jahren	⑤ Erneuerungsrate in % (100/④)	⑥ Werterhaltungskosten in Fr./Jahr (③*⑤)
1. Wasserfassungen	-	-	-	50	2.00%	-
2. Aufbereitungsanlagen	-	-	-	33	3.00%	-
3. Pumpwerke, Druckreduzier- und Messschächte	220'000	-	220'000	50	2.00%	4'400
4. Reservoire	-	-	-	66	1.50%	-
5. Leitungen und Hydranten	197'14'580	-	197'14'580	80	1.25%	246'432
6. Mess-, Steuerungs-, Fernwirkanlagen	-	-	-	20	5.00%	-
7. Einkaufssummen, einmalige Konzessionsabgaben ³	-	-	-	-	-	-
Total 1 - 7	19'934'580	-	19'934'580			250'832

⑦ Bestand Verwaltungsvermögen in Franken	3'540'422	in Prozent von ③: (100*⑦/③)	18%
⑧ Bestand Spezialfinanzierung Werterhalt in Franken	3'367'306	in Prozent von ③: (100*⑧/③)	17%

Bemerkungen: Wiederbeschaffungswerte gemäss Ingenieur, Stand Januar 2024

⑨ Gewählter Einlagesatz in Prozent ⁴	100%
⑩ berechnete Einlage in SF Werterhalt in Franken (⑨ x ⑥)	250'832
Einmalige Anschlussgebühren, an Einlage angerechnet ⁵	120'292
Einlage Spezialfinanzierung abzüglich Anschlussgebühren	130'541
⑪ Anzahl Einwohner im Versorgungsgebiet	4'071
⑫ Einlage pro Einwohner in Franken (⑩ / ⑪)	62

Datum:

31.12.2023

Unterschrift:

¹ Dieses Blatt ist Bestandteil der Jahresrechnung

² Zu erwartende Beiträge aus dem kantonalen Trinkwasserfonds und von der Gebäudeversicherung abziehen (beim AWA erfragen).

³ Einkaufssummen an andere Wasserversorgungen, einmalige Konzessionsabgaben oder dergleichen - die Abschreibungssätze sind anhand der Laufzeiten festzulegen. Bestehen Kategorien mit unterschiedlichen Abschreibungssätzen, so ist die Rubrik 7 manuell mit zusätzlichen Zeilen zu ergänzen. Einkaufssummen an andere Wasserversorgungen sind verbindlich mit einem Abschreibungssatz von 3 % einzutragen.

⁴ Ermittlung des Einlageprozentsatzes gemäss Kapitel 6.1. der WEA-Broschüre "Finanzierung der Wasserversorgung" (2004).

⁵ Die Einlage in die Spezialfinanzierung muss mindestens 60% betragen, solange Verwaltungsvermögen besteht oder der Bestand der SF Werterhalt nicht mehr 25% des Wiederbeschaffungswertes beträgt.

⁶ Die einmaligen Anschlussgebühren dürfen an die jährliche Einlage in die Spezialfinanzierung Werterhalt angerechnet werden.

11.9.2 Werterhaltungskosten und Einlage in Spezialfinanzierung Werterhalt Abwasserentsorgung

Rechnungsjahr: 2023

Gemeinde: Vechigen

Kontaktperson: Bauverwaltung Vechigen

Telefon: 031 838 00 30

E-Mail: vechigen@vechigen.ch

Aktualisierungsjahr:

Datengrundlagen AWA
Gemeinde Anlagenbuchhaltung

Datengrundlagen AWA
Verband Anlagenbuchhaltung

1. Gemeindeanlagen

	① Wieder- beschaffungswert in Fr.	② Nutzungsdauer in Jahren	③ Erneuerungsrate in % (100/②)	④ Werterhaltungskosten in Fr./a (①*③)	⑤ Einlage- satz ² %	⑥ Einlage in die Spezialfinanzierung in Fr./a (④*⑤)
1.1 Kanalisationsen	38'427'000	80	1.25%	480'338	60%	288'203
1.2 Spezialbauwerke	400'000	50	2.00%	8'000	-	-
1.3 Abwasserreinigungsanlagen		33	3.00%	-	-	-
Total 1 (1.1 - 1.3) bzw. mittlerer Einlagesatz (Spalte ⑤)	38'827'000			488'338	59%	288'203

2. Gemeindeanteil an regionalen Anlagen³

2.1 Kanalisationsen		80	1.25%	-	-	-
2.2 Spezialbauwerke		50	2.00%	-	-	-
2.3 Abwasserreinigungsanlagen		33	3.00%	-	-	-
Total 2 (2.1 - 2.3) bzw. mittlerer Einlagesatz (Spalte ⑤)						

Total 1 + 2 bzw. mittlerer Einlagesatz (Spalte ⑤)	38'827'000			488'338	59%	288'203
Einmalige Anschlussgebühren, an Einlage angerechnet ⁴						276'230
Einlage Spezialfinanzierung abzüglich Anschlussgebühren						11'972

⑦ Stand Verwaltungsvermögen	2'812'154	in Prozent von ①: (100*⑦/①)	7.2%	Höchstens Fr. 200 / EW ⁵
⑧ Stand Spezialfinanzierung Werterhalt	6'290'617	in Prozent von ①: (100*⑧/①)	16.2%	EW ⁶
				Fr./EW
				5850
				49

Bemerkungen:

Datum:

31. Dez 23

Unterschrift:

¹ Diese Blatt ist Bestandteil der Jahresrechnung. Eine Kopie senden Sie bitte an das AWA: ae.awa@bve.be.ch

² Die Einlage in die Spezialfinanzierung muss mindestens 60% betragen, solange der Bestand der SF Wertemal nicht mehr als 25% des Wiederbeschaffungswertes beträgt.

³ Daten des Teils 2 nur dann angeben, wenn der Verband die Einlage in die Spezialfinanzierung nicht selber vornimmt. (Anteil gemäss Kostenverteiler Verband).

⁴ Die einmaligen Anschlussgebühren dürfen an die jährliche Einlage in die Spezialfinanzierung Werterhalt angerechnet werden.

⁵ Gemäss Artikel 32, Absatz 4 KGV ist die Einlage in die Spezialfinanzierung auf jährlich Fr. 200 (Gemeinde und Region) pro Einwohnerwert beschränkt.

⁶ Einwohnerwert (EW): Gemäss Artikel 36g KGV.

12 Details zur Rechnung

12.1 Bilanz

Bilanz	1.1.2023	Zuwachs	Abgang	31.12.2023
1 Aktiven	45'707'023.61	130'525'308.60	126'269'734.30	49'962'597.91
10 Finanzvermögen	18'444'778.31	127'044'668.85	123'664'623.75	21'824'823.41
100 Flüssige Mittel u. kurzfrist. Geldanlagen	7'428'650.66	48'071'043.23	49'278'933.29	6'220'760.60
1000 Kasse	4'433.70	179'253.50	173'770.35	9'916.85
10000.00 Kasse	4'033.70	179'253.50	173'770.35	9'516.85
10002.00 Vorschuss Kasse Präsidialabteilung	400.00			400.00
1001 Post	5'107'684.21	20'633'262.58	23'143'608.50	2'597'338.29
10010.00 Postfinance 1 CH66 0900 0000 3000 4498 4	4'957'396.06	20'598'147.38	23'143'418.31	2'412'125.13
10010.01 Postfinance 2 CH43 0900 0000 3060 7443 3	147'745.88	29'387.53	190.19	176'943.22
10010.10 PC-Konto Schule Stämpbach CH64 0900 0000 3043 8790 4	1'966.15	4'486.65		6'452.80
10010.11 PC-Konto Schule Lindental CH90 0900 0000 3000 7966 6	576.12	1'241.02		1'817.14
1002 Bank	2'316'532.75	27'258'527.15	25'961'554.44	3'613'505.46
10020.00 UBS Bern CH08 0023 5235 4547 2401 M	1'484'127.08	20'321'197.76	18'530'475.99	3'274'848.85
10020.01 SLM Münsingen CH74 0636 3020 0998 7101 0	665'056.00	79'867.47	600'050.00	144'873.47
10020.02 Raiffeisenbank CH29 8080 8006 7554 3605 7	145'813.92	6'851'660.00	6'831'028.45	166'445.47
10020.10 Raiffeisenbank Schule Utzigen CH54 8080 8008 7743 7236 4	1'532.53	-1'532.53		
10020.11 Raiffeisenbank Schule Utzigen Spar CH32 8080 8004 0460 8826 3	7'752.87	-7'752.87		
10020.12 Raiffeisenbank Oberstufen CH33 8080 8009 2396 2810 1	12'250.35	-36.70		12'213.65
10020.14 Raiffeisenbank Schulfest U. CH21 8080 8008 8480 8820 5		9'694.91		9'694.91
10020.15 Raiffeisenbank Lagerkonto Utzigen CH36 8080 8005 2160 4913 2		3'741.00		3'741.00
10020.16 Raiffeisenbank Schule Utzigen CH84 8080 8009 0373 6860 3		1'688.11		1'688.11

Bilanz	1.1.2023	Zuwachs	Abgang	31.12.2023
101 Forderungen	8'303'125.65	69'966'858.62	69'301'690.46	8'968'293.81
1010 Ford. aus Lieferungen u. Leistungen ggü. Dritten	1'027'993.27	6'415'428.77	6'479'925.89	963'496.15
10100.00 Debitoren		854'805.45	3'133'976.40	3'119'628.70
10100.01 Debitoren Diverse	240'087.82	162'979.92	237'324.74	165'743.00
10100.02 Debitoren Kreditkarten		105'063.45	105'063.45	
10100.06 Debitoren Manuelle Zahlungen		109.70	109.70	
10100.08 Debitoren Durchlaufkonto File		3'013'299.30	3'013'299.30	
10100.99 Wertberichtigung Debitoren (Delkredere)	-66'900.00		4'500.00	-71'400.00
1011 Kontokorrente mit Dritten	53'639.10	3'411.03		57'050.13
10110.00 Erneuerungsfonds; Miteigentümer Allgemeinparzelle Dorfzentrum Boll	53'639.10	3'411.03		57'050.13
1012 Steuerforderungen	4'268'469.99	55'490'306.16	54'649'380.21	5'109'395.94
10120.00 Steuerguthaben NESKO	4'486'976.04	28'638'826.53	27'984'424.18	5'141'378.39
10120.10 Girokonto Kanton	197'493.95	26'851'479.63	26'595'956.03	453'017.55
10120.99 WB auf Forderungen allg. Gemeindesteuern	-416'000.00		69'000.00	-485'000.00
1014 Transferforderungen	2'814'483.94	2'776'323.10	2'907'452.00	2'683'355.04
10140.00 Debitor Lastenausgleich Fürsorge	2'814'483.94	2'776'323.10	2'907'452.00	2'683'355.04
1015 Interne Kontokorrente	134'762.65	5'170'144.31	5'158'532.61	146'374.35
10150.02 Fürsorge KLIBU		4'805'039.97	4'805'039.97	
10150.03 Fürsorge Alimentenbuchhaltung		218'729.99	218'729.99	
10150.04 Abgrenzung Sozialhilfe/Alimente Zahlungen für Folgejahr	134'762.65	146'374.35	134'762.65	146'374.35
1019 Übrige Forderungen	3'776.70	111'245.25	106'399.75	8'622.20
10190.02 Nebenkosten Kernstrasse 1		12'600.00	12'600.00	
10190.03 Verrechnungssteuer	889.00	8'622.20	889.00	8'622.20
10192.21 MWST-Vorsteuer ER Abwasser		-.45	-.45	
10192.80 MWST Abrechnungskonto	2'887.70	90'023.50	92'911.20	
102 Kurzfristige Finanzanlagen		9'000'000.00	5'000'000.00	4'000'000.00

Bilanz		1.1.2023	Zuwachs	Abgang	31.12.2023
1023	Festgelder		9'000'000.00	5'000'000.00	4'000'000.00
10230.00	Festgelder bei PostFinance		3'000'000.00	3'000'000.00	
10230.01	Festgelder bei UBS		2'000'000.00	2'000'000.00	
10230.02	Festgelder bei Raiffeisen		4'000'000.00		4'000'000.00
104	Aktive Rechnungsabgrenzungen	84'000.00	2'167.00	84'000.00	2'167.00
1041	Sach- und übriger Betriebsaufwand	84'000.00		84'000.00	
10410.00	Aktive RA Sach- und übriger Betriebsaufwand	84'000.00		84'000.00	
1044	Finanzaufwand / Finanzertrag		2'167.00		2'167.00
10440.00	Aktive RA übriger betrieblicher Ertrag		2'167.00		2'167.00
107	Finanzanlagen	66'792.00	4'600.00		71'392.00
1070	Aktien und Anteilscheine	66'792.00	4'600.00		71'392.00
10700.00	Aktien BKW Energie AG	25'300.00	4'600.00		29'900.00
10700.01	Anteilscheine Genoss. Optima-Solar	41'492.00			41'492.00
108	Sachanlagen FV	2'562'210.00			2'562'210.00
1080	Grundstücke FV	27'132.00			27'132.00
10800.04	Land Dentenberg P 205	42.00			42.00
10800.07	Land Tannholz P 3668	98.00			98.00
10800.08	Land Lenggen P 563	3'164.00			3'164.00
10800.09	Land Oberholzweg P 581	364.00			364.00
10800.10	Land Oberholzweg P 582	308.00			308.00
10800.11	Land Vechigen-Stutz P 712	490.00			490.00
10800.12	Land Lindentalmatte P 799+2395	4'578.00			4'578.00
10800.13	Land Rütteli P 867	168.00			168.00
10800.14	Land Gummen P 2726	2'100.00			2'100.00
10800.16	Swisscom Hüsli, Koaxstation Steinacker 28g P 2302	15'820.00			15'820.00
1084	Gebäude FV	2'535'078.00			2'535'078.00

Bilanz		1.1.2023	Zuwachs	Abgang	31.12.2023
10840.01	Gemeindehaus Boll P 628	2'535'078.00			2'535'078.00
14	Verwaltungsvermögen	27'262'245.30	3'480'639.75	2'605'110.55	28'137'774.50
140	Sachanlagen VV	25'976'021.50	1'926'923.55	2'054'010.45	25'848'934.60
1401	Strassen / Verkehrswege	1'610'209.00	5'678.20	60'487.20	1'555'400.00
14010.00	Strassen, Plätze, Anlagen	1'928'045.25	5'678.20	2'700.20	1'931'023.25
14010.99	WB Strassen, Plätze, Anlagen	-317'836.25		57'787.00	-375'623.25
1402	Wasserbau	175'573.00		6'306.00	169'267.00
14020.00	Gewässerverbauungen	194'391.65			194'391.65
14020.99	WB Gewässerverbauungen	-18'818.65		6'306.00	-25'124.65
1403	Tiefbauten	4'607'227.00	221'913.50	77'511.50	4'751'629.00
14031.00	Wasserversorgung	3'121'085.95	213'181.70	8'931.65	3'325'336.00
14031.99	WB Wasserversorgung	-87'680.95		42'064.05	-129'745.00
14032.00	Abwasserentsorgung	1'674'080.35	8'731.80	4'230.80	1'678'581.35
14032.99	WB Abwasserentsorgung	-100'258.35		22'285.00	-122'543.35
1404	Hochbauten	12'197'209.00		512'429.00	11'684'780.00
14040.00	Hochbauten	12'827'737.00			12'827'737.00
14040.99	WB Hochbauten	-630'528.00		512'429.00	-1'142'957.00
1406	Mobilien VV	235'827.00	84'878.80	50'100.80	270'605.00
14060.00	Mobilien, Maschinen, Fahrzeuge	416'144.90			416'144.90
14060.99	WB Mobilien, Maschinen, Fahrzeuge	-180'317.90		41'613.00	-221'930.90
14065.00	Mobilien, Maschinen, Fahrzeuge SF Feuerwehr		84'878.80		84'878.80
14065.99	WB Mobilien, Maschinen, Fahrzeuge SF Feuerwehr			8'487.80	-8'487.80
1407	Anlagen im Bau VV	7'112'476.50	1'314'453.05	1'009'675.95	7'417'253.60
14070.00	A.i.B. Allgemeiner Haushalt	5'748'896.45	934'356.65	814'481.80	5'868'771.30
14071.00	A.i.B. Wasserversorgung	330'738.00	211'406.50	182'953.05	359'191.45
14072.00	A.i.B. Abwasserentsorgung	1'032'842.05	168'689.90	12'241.10	1'189'290.85

Bilanz	1.1.2023	Zuwachs	Abgang	31.12.2023
1409				
	Übrige Sachanlagen			
14099.50	bestehendes VV Feuerwehr	300'000.00	337'500.00	337'500.00
14099.95	WB bestehendes VV Feuerwehr	300'000.00	300'000.00	300'000.00
		-262'500.00	37'500.00	37'500.00
142	Immaterielle Anlagen	1'053'716.20	551'100.10	793'836.90
1420	Software	814'481.80	306'896.80	507'585.00
14200.00	Informatik	814'481.80	180'000.00	634'481.80
14200.99	WB Informatik		126'896.80	-126'896.80
1427	Immaterielle Anlagen in Realisierung			
14271.00	Immaterielle Anlagen in Realisierung, GWP	96'231.75	171'659.65	-14'360.10
		96'231.75	171'659.65	-14'360.10
1429	Übrige immaterielle Anlagen	143'002.65	72'543.65	300'612.00
14290.00	Übrige immaterielle Anlagen	186'966.80		186'966.80
14290.99	WB Übrige immaterielle Anlagen	-37'393.80	18'697.00	-56'090.80
14291.00	Übrige immaterielle Anlagen, GWP		28'657.00	114'345.65
14291.99	WB Übrige immaterielle Anlagen, GWP		11'434.65	-11'434.65
14292.00	Übrige immaterielle Anlagen, GEP	137'551.30		137'551.30
14292.99	WB Übrige immaterielle Anlagen, GEP	-56'971.30	13'755.00	-70'726.30
144	Darlehen	500'000.00		895'000.00
1445	Darlehen an private Unternehmungen	500'000.00		895'000.00
14451.01	Darlehen Wasserversorgungsgenossenschaft Utzigen	500'000.00		895'000.00
145	Beteiligungen, Grundkapitalien	600'003.00		600'003.00
1455	Beteilig.an privaten Unternehmungen	600'003.00		600'003.00
14550.01	816 Aktien RBS	1.00		1.00
14550.02	6 Anteilscheine Pfadfinderinnenheim	1.00		1.00
14550.03	162 Aktien KEWU AG Bolligen	1.00		1.00
14551.04	6000 Aktien Wasserverbund Region Bern AG	600'000.00		600'000.00

Bilanz	1.1.2023	Zuwachs	Abgang	31.12.2023
2	Passiven	31'812'450.43	27'556'876.13	49'962'597.91
20	Fremdkapital	10'551'422.88	24'066'826.54	10'389'475.67
200	Laufende Verbindlichkeiten	1'630'826.17	19'629'336.19	1'481'743.51
2000	Lauf. Verb.a.Liefer.u.Leist.v.Dritten	1'566'576.95	15'846'806.00	1'395'266.50
20000.00	Kreditor DTA	1'561'748.40	15'043'620.35	1'376'987.45
20000.01	Diverse Kreditoren	3'430.30	3'824.85	14'965.50
20000.90	Debi Vorauszahlung	1'398.25	1'915.30	3'313.55
20001.00	Kreditor Ausgleichskasse		467'474.40	
20001.01	Kreditor Unfallversicherung SUVA		34'379.60	
20001.02	Kreditor Privatversicherungsbeiträge		19'928.50	
20001.03	Kreditor Pensionskasse Previs		437'207.90	
20001.05	Kreditor Krankentaggeld		11'680.85	
2002	Steuern	107'312.25	107'312.25	
20022.31	MWST-Umsatzsteuer ER Abfall		-54.35	
20022.80	MWST Abrechnungskonto		107'366.60	
2005	Interne Kontokorrente	64'249.22	62'245.74	86'323.76
20050.00	Schulen Vechnigen	24'078.02	11'529.59	35'607.61
20050.02	Abgrenzung Sozialhilfe/Alimente Zahlungen aus Vorjahr	40'171.20	50'716.15	50'716.15
2009	Übrige laufende Verpflichtungen	3'612'972.20	3'612'818.95	153.25
20090.10	Durchlaufkonto Lohn	3'464'016.30	3'464'016.30	
20090.20	Durchlaufkonto	129'872.65	129'872.65	
20090.21	Durchlaufkonto Spenden Brandfall	18'930.00	18'930.00	
20090.30	Durchlaufkonto Akonto-Zahlungen	153.25	153.25	
204	Passive Rechnungsabgrenzungen	4'379'866.00	4'321'106.00	4'321'106.00
2043	Transfers der Erfolgsrechnung	4'379'300.00	4'318'000.00	4'318'000.00
20430.00	Passive RA Transfers der ER (LV KESG)	4'379'300.00	4'318'000.00	4'318'000.00

Bilanz	1.1.2023	Zuwachs	Abgang	31.12.2023
2044				
Finanzaufwand / Finanzertrag	566.00	3'106.00	566.00	3'106.00
20440.00	566.00	3'106.00	566.00	3'106.00
205				
Kurzfristige Rückstellungen	1'441'050.00	81'300.00	13'500.00	1'508'850.00
2050				
Kurzfrist.Rückstellungen a.Mehrleist.d.Personals	155'400.00	8'500.00	13'500.00	150'400.00
20500.00	155'400.00	8'500.00	13'500.00	150'400.00
2059				
Übrige kurzfrist. Rückstellungen	1'285'650.00	72'800.00		1'358'450.00
20590.00	1'285'650.00	72'800.00		1'358'450.00
206				
Langfristige Finanzverbindlichkeiten	3'000'000.00			3'000'000.00
2069				
Übrige langfr. Finanzverbindlichkeiten	3'000'000.00			3'000'000.00
20690.20	3'000'000.00			3'000'000.00
209				
Verbindlich.ggü.SF u.Fonds im FK	99'680.71	35'084.35	56'988.90	77'776.16
2092				
Verbindlich.ggü.Legaten u. Stiftungen o.eig.	99'680.71	35'084.35	56'988.90	77'776.16
20920.10	8'371.60	20.95		8'392.55
20920.20	1'814.40	5'071.55	5'124.00	1'761.95
20920.30	3'544.20	13'340.50	7'155.45	9'729.25
20920.50	30'361.61	13'596.35	27'268.95	16'689.01
20920.60	29'883.50	2'990.70	17'440.50	15'433.70
20920.70	20'250.70	50.65		20'301.35
20920.80	5'454.70	13.65		5'468.35
29				
Eigenkapital	35'155'600.73	7'745'623.89	3'328'102.38	39'573'122.24
290				
Verpfl.(+), Vorschüsse(-)ggü.Spezialfin.	3'523'488.87		224'139.17	3'299'349.70
2900				
Spezialfinanzierungen im EK	3'523'488.87		224'139.17	3'299'349.70

Bilanz	1.1.2023	Zuwachs	Abgang	31.12.2023
29000.00	971'730.39		36'657.50	935'072.89
29001.00	1'002'182.74		79'963.30	922'219.44
29002.00	843'397.61		65'550.10	777'847.51
29003.00	598'043.13		41'968.27	556'074.86
29005.00	108'135.00			108'135.00
293	18'971'753.10	539'034.90	353'733.40	19'157'054.60
2930	18'971'753.10	539'034.90	353'733.40	19'157'054.60
29300.01	80'197.90		932.10	79'265.80
29300.02	849'921.20		15'712.70	834'208.50
29300.03	8'585'657.50			8'585'657.50
29301.00	3'203'933.00	250'832.55	87'459.50	3'367'306.05
29302.00	6'252'043.50	288'202.35	249'629.10	6'290'616.75
294	6'433'854.97	32'496.85		6'466'351.82
2940	6'433'854.97	32'496.85		6'466'351.82
29400.00	6'433'854.97	32'496.85		6'466'351.82
299	6'226'503.79	7'174'092.14	2'750'229.81	10'650'366.12
2990	2'750'229.81	4'423'862.33	2'750'229.81	4'423'862.33
29900.00	2'750'229.81	4'423'862.33	2'750'229.81	4'423'862.33
2999	3'476'273.98	2'750'229.81		6'226'503.79
29990.00	3'476'273.98	2'750'229.81		6'226'503.79

12.2 Erfolgsrechnung nach Funktionen

	Rechnung 2023		Budget 2023		Rechnung 2022	
	Aufwand	Ertrag	Aufwand	Ertrag	Aufwand	Ertrag
ERFOLGSRECHNUNG	28'788'774.76	28'788'774.76	26'713'060.00	26'713'060.00	32'914'588.83	32'914'588.83
0 Allgemeine Verwaltung Nettoaufwand	2'419'770.21	314'157.35	2'552'710.00	277'040.00	2'452'329.56	304'904.29
		2'105'612.86		2'275'670.00		2'147'425.27
01 Legislative und Exekutive Nettoaufwand	387'339.95		396'100.00		366'730.95	
		387'339.95		396'100.00		366'730.95
011 Legislative	86'350.35		70'450.00		76'786.95	
0110 Legislative	86'350.35		70'450.00		76'786.95	
3000.00 Tag-/Sitzungsgelder an Behörden, Kommissionen	12'750.00		11'500.00		11'763.30	
3100.00 Büromaterial	20.60		50.00			
3102.00 Drucksachen, Publikationen	23'870.50		20'900.00		8'017.50	
3130.00 Dienstleistungen Dritter	38'349.55		27'150.00		33'891.15	
3132.00 Honorare externe Berater, Gutachter, Fachexperten etc.	10'074.00		10'000.00		22'037.40	
3170.00 Reisekosten und Spesen	414.80		350.00		505.05	
3199.00 Übriger Betriebsaufwand	870.90		500.00		572.55	
012 Exekutive	300'989.60		325'650.00		289'944.00	
0120 Exekutive	300'989.60		325'650.00		289'944.00	
3000.00 Tag-/Sitzungsgelder an Behörden, Kommissionen	129'180.00		137'000.00		130'994.95	
3010.00 Löhne des Verwaltungs- und Betriebspersonals	80'979.60		80'600.00		80'589.70	
3050.00 AG-Beiträge AHV, IV, EO, ALV, Verwaltungskosten	10'195.00		11'100.00		10'185.65	
3052.00 AG-Beiträge Pensionskasse	8'106.60		7'800.00		7'820.45	

Erfolgsrechnung nach Funktion	Rechnung 2023		Budget 2023		Rechnung 2022	
	Aufwand	Ertrag	Aufwand	Ertrag	Aufwand	Ertrag
3053.00 AG-Beiträge an Unfallversicherung	576.00		1'200.00		963.85	
3054.00 AG-Beiträge an die Familienausgleichskasse	2'369.40		2'800.00		2'361.60	
3055.00 AG-Beiträge an Krankentaggeldversicherung	293.40		300.00			
3090.00 Aus- und Weiterbildung des Personals	900.00		1'800.00		900.00	
3102.00 Drucksachen, Publikationen	10'835.95		11'200.00		10'676.15	
3134.00 Sachversicherungsprämien	3'990.00					
3170.00 Reisekosten und Spesen	4'251.40		6'000.00		4'000.00	
3199.00 Übriger Betriebsaufwand	21'284.50		25'800.00		22'200.65	
3632.00 Beiträge an Gemeinden und Gemeindeverbände	1'000.00		1'000.00		1'000.00	
3635.00 Beiträge an private Unternehmungen	15'527.75		15'550.00		15'527.75	
3636.00 Beiträge an private Organisationen ohne Erwerbszweck	11'500.00		23'500.00		2'723.25	
02 Allgemeine Dienste	2'032'430.26	314'157.35	2'156'610.00	277'040.00	2'085'598.61	304'904.29
Nettoaufwand		1'718'272.91		1'879'570.00		1'780'694.32
022 Allgemeine Dienste	1'677'273.14	130'897.35	1'708'040.00	134'600.00	1'714'497.50	118'779.29
0220 Allgemeine Dienste	1'677'273.14	130'897.35	1'708'040.00	134'600.00	1'714'497.50	118'779.29
3010.00 Löhne des Verwaltungs- und Betriebspersonals	1'026'039.15		1'045'400.00		1'020'511.25	
3010.09 Taggelder von Kranken- und Unfallversicherung/EO/MSE					-2'488.90	
3040.00 Betreuungszulagen	10'400.00		9'500.00		8'172.00	
3050.00 AG-Beiträge AHV, IV, EO, ALV, Verwaltungskosten	66'376.00		67'200.00		64'038.55	
3052.00 AG-Beiträge Pensionskasse	84'076.00		81'300.00		81'263.05	
3053.00 AG-Beiträge an Unfallversicherung	7'002.35		6'900.00		11'708.10	
3054.00 AG-Beiträge an die Familienausgleichskasse	15'467.25		16'700.00		14'488.50	
3055.00 AG-Beiträge an Krankentaggeldversicherung	3'747.00		3'800.00			

Erfolgsrechnung nach Funktion	Rechnung 2023		Budget 2023		Rechnung 2022	
	Aufwand	Ertrag	Aufwand	Ertrag	Aufwand	Ertrag
3090.00 Aus- und Weiterbildung des Personals	23'805.90		22'200.00		25'368.35	
3091.00 Personalwerbung	2'495.50		7'000.00		5'229.15	
3099.00 Übriger Personalaufwand	15'047.35		16'150.00		8'522.25	
3100.00 Büromaterial	6'198.45		8'400.00		6'134.25	
3102.00 Drucksachen, Publikationen	12'552.30		11'000.00		18'987.15	
3103.00 Fachliteratur, Zeitschriften	2'299.55		2'700.00		2'223.90	
3110.00 Anschaffung Büromöbel u. Geräte (ohne Drucker/PC)	3'347.25		5'500.00		4'875.30	
3113.00 Anschaffung Hardware (IT-Geräte und Apparate)	6'513.65		4'500.00		14'634.45	
3118.00 Anschaffung immaterielle Anlagen (Software)	4'118.60		10'000.00			
3130.00 Dienstleistungen Dritter	36'554.60		41'800.00		21'882.82	
3130.10 Telefon	5'429.75		9'000.00		7'013.55	
3132.00 Honorare externe Berater, Gutachter, Fachexperten	50'530.05		33'000.00		61'559.50	
3133.00 Informatik-Nutzungsaufwand	5'963.70		9'000.00		31'500.15	
3134.00 Sachversicherungsprämien	21'275.90		21'000.00		22'094.80	
3139.00 Lehrlingsprüfungen	80.00		500.00		675.00	
3150.00 Unterhalt Büromöbel und Geräte (ohne Drucker, PC)	1'665.00		800.00		1'638.80	
3153.00 Unterhalt Informatik (Hardware)	5'827.35		7'500.00		6'882.40	
3158.00 Unterhalt immaterielle Anlagen (Software)	147'462.49		148'700.00		154'475.53	
3161.00 Mieten, Benützungskosten Anlagen	9'147.20		10'700.00		10'075.30	
3170.00 Reisekosten und Spesen	2'321.60		3'800.00		2'487.30	
3611.00 Entschädigungen an Kantone und Konkordate	96'174.65		98'000.00		104'478.30	
3632.00 Beiträge an Gemeinden und Gemeindeverbände	3'140.00		3'140.00		3'140.00	
3634.00 Beiträge an öffentliche Unternehmungen	1'562.40		1'590.00		1'672.40	
3636.00 Beiträge an private Organisationen ohne Erwerbszweck	652.15		1'260.00		1'254.30	
4250.00 Verkäufe		247.40		100.00		82.00
4260.00 Rückerstattungen und Kostenbeteiligungen Dritter		22'010.45		8'100.00		15'343.24
4611.00 Entschädigungen von Kantonen und Konkordaten		4'929.00		5'000.00		4'974.00

Erfolgsrechnung nach Funktion	Rechnung 2023		Budget 2023		Rechnung 2022	
	Aufwand	Ertrag	Aufwand	Ertrag	Aufwand	Ertrag
4612.00 Entschädigungen von Gemeinden und Gemeindever.		3'510.50		3'000.00		1'970.05
4612.90 Interne Verr. zwischen Allg. Haushalt und SF		86'100.00		98'000.00		81'500.00
4900.00 Interne Verrechnung von Material- u. Warenbezügen		4'000.00		4'000.00		4'000.00
4910.00 Interne Verrechnung von Dienstleistungen		6'500.00		12'500.00		6'500.00
4930.00 Interne Verrechnung von Betriebs- und Verwaltungsk.		3'600.00		3'900.00		4'410.00
029 Verwaltungsliegenschaften	355'157.12	183'260.00	448'570.00	142'440.00	371'101.11	186'125.00
0290 Verwaltungsliegenschaft Kernstrasse 1	75'307.02	11'600.00	195'700.00		138'369.31	
3010.00 Löhne des Verwaltungs- und Betriebspersonals	21'383.55		23'300.00		24'034.20	
3040.00 Betreuungszulagen					32.45	
3050.00 AG-Beiträge AHV, IV, EO, ALV, Verwaltungskosten	1'380.05		1'500.00		1'553.40	
3052.00 AG-Beiträge Pensionskasse	820.60		1'000.00		1'013.15	
3053.00 AG-Beiträge an Unfallversicherung	369.90		400.00		500.65	
3054.00 AG-Beiträge an die Familienausgleichskasse	320.85		400.00		384.50	
3055.00 AG-Beiträge an Krankentaggeldversicherung	77.45		100.00			
3101.00 Betriebs-, Verbrauchsmaterial	4'014.20		2'400.00		2'811.05	
3111.00 Anschaffung Maschinen, Geräte und Fahrzeuge	1'029.45		1'500.00			
3120.00 Ver- und Entsorgung Liegenschaften VV	29'290.27		41'000.00		65'130.96	
3134.00 Sachversicherungsprämien	1'187.10		1'200.00		1'026.45	
3144.00 Unterhalt Hochbauten, Gebäude	6'006.60		13'000.00		34'565.50	
3170.00 Reisekosten und Spesen	561.00		700.00		551.00	
3300.40 Planmässige Abschreibungen Hochbauten VV	2'066.00		13'200.00		2'066.00	
3910.00 Interne Verrechnung von Dienstleistungen	6'800.00				4'700.00	
Interne Verrechnung von kalk. Zinsen und						
Finanzaufwand			96'000.00			
4910.00 Interne Verrechnung von Dienstleistungen		11'600.00				

Erfolgsrechnung nach Funktion	Rechnung 2023		Budget 2023		Rechnung 2022	
	Aufwand	Ertrag	Aufwand	Ertrag	Aufwand	Ertrag
0291 Verwaltungliegenschaft Mehrzweckgebäude	279'850.10	171'660.00	252'870.00	142'440.00	232'731.80	186'125.00
3010.00 Löhne des Verwaltungs- und Betriebspersonals	104'679.10		98'400.00		103'753.00	
3040.00 Betreuungszulagen	213.50		200.00		1'921.40	
3050.00 AG-Beiträge AHV, IV, EO, ALV, Verwaltungskosten	6'754.90		6'300.00		6'706.40	
3052.00 AG-Beiträge Pensionskasse	8'176.80		7'900.00		7'594.65	
3053.00 AG-Beiträge an Unfallversicherung	1'766.75		1'800.00		2'232.85	
3054.00 AG-Beiträge an die Familienausgleichskasse	1'570.20		1'600.00		1'660.10	
3055.00 AG-Beiträge an Krankentaggeldversicherung	361.95		400.00			
3101.00 Betriebs-, Verbrauchsmaterial	6'573.35		8'000.00		4'652.25	
3110.00 Anschaffung Büromöbel u. Geräte (ohne Drucker/PC)	75.50		500.00		393.10	
3111.00 Anschaffung Maschinen, Geräte und Fahrzeuge			1'000.00		1'433.75	
3112.00 Dienstkleider, Wäsche	288.00		500.00		772.85	
3120.00 Ver- und Entsorgung Liegenschaften VV	47'315.45		46'650.00		44'541.00	
3130.00 Dienstleistungen Dritter	490.60		850.00		490.60	
3130.10 Telefon	276.90		500.00		288.30	
3134.00 Sachversicherungsprämien	2'565.90		2'600.00		2'299.60	
3144.00 Unterhalt Hochbauten, Gebäude	74'494.40		70'000.00		20'065.05	
3151.00 Unterhalt Apparate, Maschinen, Geräte, Fahrzeuge						
3151.00 Werkzeuge	1'675.80		3'000.00		11'955.90	
3300.40 Planmässige Abschreibungen Hochbauten VV	2'671.00		2'670.00		2'671.00	
3910.00 Interne Verrechnung von Dienstleistungen	19'900.00				19'300.00	
4260.00 Rückerstattungen und Kostenbeteiligungen Dritter		400.00				
4470.00 Pacht- und Mietzinse Liegenschaften VV	44'900.00				46'880.00	44'900.00
4471.00 Vergütung Dienstwohnung VV	15'360.00				15'360.00	15'360.00
4472.00 Vergütung für Benützung Liegenschaften VV	500.00				1'000.00	365.00
4612.90 Interne Verr. zwischen Allg. Haushalt und SF	107'100.00				39'700.00	122'500.00
4910.00 Interne Verrechnung von Dienstleistungen	3'400.00				39'500.00	3'000.00

Erfolgsrechnung nach Funktion		Rechnung 2023		Budget 2023		Rechnung 2022	
		Aufwand	Ertrag	Aufwand	Ertrag	Aufwand	Ertrag
1	Öffentliche Ordnung und Sicherheit, Verteidigung	1'146'094.88	1'173'368.91	1'095'400.00	1'078'820.00	1'098'538.45	1'087'963.58
	Nettoaufwand				16'580.00		10'574.87
	Nettoertrag	27'274.03					
11	Öffentliche Sicherheit	22'516.00		22'700.00			
	Nettoaufwand		22'516.00		22'700.00		
111	Polizei	22'516.00		22'700.00			
1110	Polizei	22'516.00		22'700.00			
3631.00	Beiträge an Kantone und Konkordate	22'516.00		22'700.00			
14	Allgemeines Rechtswesen	507'154.88	662'841.71	495'080.00	628'000.00	557'500.40	676'811.08
	Nettoertrag	155'686.83		132'920.00		119'310.68	
140	Allgemeines Rechtswesen	507'154.88	662'841.71	495'080.00	628'000.00	557'500.40	676'811.08
1400	Allgemeines Rechtswesen	155'698.34	325'036.01	174'980.00	289'900.00	270'895.45	350'190.83
3010.00	Löhne des Verwaltungs- und Betriebspersonals					84'137.45	
3040.00	Betreuungszulagen					1'656.00	
3050.00	AG-Beiträge AHV, IV, EO, ALV, Verwaltungskosten					5'438.35	
3052.00	AG-Beiträge Pensionskasse					6'143.00	
3053.00	AG-Beiträge an Unfallversicherung					878.15	
3054.00	AG-Beiträge an die Familienausgleichskasse					1'346.30	
3130.01	Dienstleistungen Dritter (Baupolizei)	105'027.35		135'000.00		96'764.40	
3130.02	Dienstleistungen Dritter (EWK/FK/Kanzlei)	25'297.00		17'000.00		34'569.05	
3130.04	Dienstleistungen Dritter (Dorfämter)	4'896.80		4'000.00		4'376.85	

Erfolgsrechnung nach Funktion	Rechnung 2023		Budget 2023		Rechnung 2022	
	Aufwand	Ertrag	Aufwand	Ertrag	Aufwand	Ertrag
3130.05 Dienstleistungen Dritter (Gemeindepolizei)	20'477.19		18'980.00		35'585.90	
4210.01 Gebühren für Amtshandlungen (Baupolizei) Gebühren für Amtshandlungen		208'167.90		200'000.00		257'881.40
4210.02 (Einbürgerung/EWK/FK) Gebühren für Amtshandlungen		61'837.20		42'500.00		54'527.85
4240.00 Benützungsgebühren und Dienstleistungen		37'278.95		27'500.00		21'563.05
4260.00 Rückerstattungen und Kostenbeteiligungen Dritter		4'093.50		3'900.00		2'927.00
4270.00 Bussen		13'658.46		16'000.00		13'291.53
1402 Kinder- und Erwachsenenschutz	351'456.54	337'805.70	320'100.00	338'100.00	286'604.95	326'620.25
3010.00 Löhne des Verwaltungs- und Betriebspersonals	304'189.00		264'800.00		233'383.65	
3010.09 Taggelder von Kranken- und Unfallversicher- ung/EO/MSE	-20'379.51					
3040.00 Betreuungszulagen	3'264.70		1'900.00		1'896.00	
3050.00 AG-Beiträge AHV, IV, EO, ALV, Verwaltungskosten	18'614.65		17'000.00		15'058.95	
3052.00 AG-Beiträge Pensionskasse	23'546.15		20'500.00		18'596.10	
3053.00 AG-Beiträge an Unfallversicherung	2'052.35		1'800.00		2'432.00	
3054.00 AG-Beiträge an die Familienausgleichskasse	4'326.60		4'200.00		3'478.25	
3055.00 AG-Beiträge an Krankentaggeldversicherung	1'106.05		1'000.00			
3091.00 Personalwerbung	807.75					
3130.00 Dienstleistungen Dritter	13'861.00		8'800.00		11'760.00	
3170.00 Reisekosten und Spesen	67.80		100.00			
4210.03 Gebühren für Amtshandlungen (Vormundschaften)		780.00		800.00		720.00
4210.04 Gebühren für Amtshandlungen (Entsch. Beistandspersonen)		2'447.20		300.00		400.25
4611.00 Entschädigungen von Kantonen und Konkordaten		334'578.50		337'000.00		325'500.00
15 Feuerwehr	498'577.20	498'577.20	445'820.00	445'820.00	406'870.45	406'870.45

Erfolgsrechnung nach Funktion	Rechnung 2023		Budget 2023		Rechnung 2022	
	Aufwand	Ertrag	Aufwand	Ertrag	Aufwand	Ertrag
150 Feuerwehr	498'577.20	498'577.20	445'820.00	445'820.00	406'870.45	406'870.45
1500 Feuerwehr	498'577.20	498'577.20	445'820.00	445'820.00	406'870.45	406'870.45
3000.00 Tag-/Sitzungsgelder an Behörden, Kommissionen			500.00			
3010.02 Soldentschädigung	87'547.00		76'500.00		62'524.00	
3090.00 Aus- und Weiterbildung des Personals	17'455.00		13'500.00		13'667.00	
3099.00 Übriger Personalaufwand	5'744.75		4'200.00		4'649.75	
3101.00 Betriebs-, Verbrauchsmaterial	10'326.85		12'600.00		14'016.30	
3102.00 Drucksachen, Publikationen	999.25		3'000.00		1'507.65	
3111.00 Anschaffung Maschinen, Geräte und Fahrzeuge	90'195.70		93'200.00		21'191.50	
3112.00 Dienstkleider, Wäsche	42'964.85		40'000.00		10'830.15	
3120.00 Ver- und Entsorgung Liegenschaften VV	2'392.25		2'000.00		2'983.30	
3130.00 Dienstleistungen Dritter	47'890.45		22'850.00		9'891.50	
3130.10 Telefon	120.00		2'200.00		120.00	
3134.00 Sachversicherungsprämien	1'793.35		1'850.00		1'788.85	
3136.00 Honorare privatärztlicher Tätigkeit	2'381.30		3'000.00		270.00	
Steuern und Abgaben (Verkehrsabgaben für						
3137.00 Dienstfahrzeuge)	1'597.25		1'900.00		1'462.45	
3151.00 Unterhalt Apparate, Maschinen, Geräte, Fahrzeuge, Werkzeuge	19'174.25		23'500.00		16'343.00	
3158.00 Unterhalt immaterielle Anlagen (Software)	2'738.35		2'100.00		6'010.45	
3160.00 Miete und Pacht Liegenschaften	44'900.00		47'220.00		44'900.00	
3180.00 Wertberichtigung gefährdete Steuerguthaben	4'000.00					
3181.00 Tatsächliche Forderungsverluste	6'690.60		5'600.00		5'887.30	
3300.60 Planmässige Abschreibungen Mobilien VV	45'987.80		44'500.00		37'500.00	
3612.90 Interne Verr. zwischen Allg. Haushalt und SF	62'100.00		44'000.00		44'600.00	
Beiträge an private Organisationen ohne						
3636.00 Erwerbszweck	1'578.20		1'600.00		1'891.70	

Erfolgsrechnung nach Funktion	Rechnung 2023		Budget 2023		Rechnung 2022	
	Aufwand	Ertrag	Aufwand	Ertrag	Aufwand	Ertrag
4200.00 Ersatzabgaben		412'580.70		370'000.00		358'914.45
4210.00 Gebühren für Amtshandlungen (SF FW)		8'838.00		10'500.00		8'626.00
4240.00 Benützungsgebühren und Dienstleistungen				2'500.00		
4270.00 Bussen						120.00
Interne Verrechnung von kalk. Zinsen und Finanzaufwand SF		2'336.00		1'600.00		990.00
4634.00 Beiträge von öffentlichen Unternehmungen		38'165.00		36'000.00		38'220.00
9010.00 Abschluss Spezialfinanzierung, Ertragsüberschuss					104'835.55	
9011.00 Abschluss Spezialfinanzierung, Aufwandüberschuss		36'657.50		25'220.00		
16 Verteidigung	117'846.80	11'950.00	131'800.00	5'000.00	134'167.60	4'282.05
Nettoaufwand		105'896.80		126'800.00		129'885.55
161 Militärische Verteidigung	11'142.70		11'230.00	1'500.00	16'531.50	
1610 Militärische Verteidigung	11'142.70		11'230.00	1'500.00	16'531.50	
3300.40 Planmässige Abschreibungen Hochbauten VV	2'826.00		2'830.00		2'826.00	
3632.00 Beiträge an Gemeinden und Gemeindeverbände	8'316.70		8'400.00		13'705.50	
4610.00 Entschädigung vom Bund				1'500.00		
162 Zivile Verteidigung	106'704.10	11'950.00	120'570.00	3'500.00	117'636.10	4'282.05
1620 Zivilschutz	106'704.10	11'950.00	120'570.00	3'500.00	117'636.10	4'282.05
3010.02 Soldentschädigung	1'637.50		1'500.00			
3111.00 Anschaffung Maschinen, Geräte und Fahrzeuge			500.00		4'055.00	
3130.00 Dienstleistungen Dritter	1'126.60		1'070.00		2'873.15	
3144.00 Unterhalt Hochbauten, Gebäude			1'000.00			

Erfolgsrechnung nach Funktion	Rechnung 2023		Budget 2023		Rechnung 2022	
	Aufwand	Ertrag	Aufwand	Ertrag	Aufwand	Ertrag
3151.00 Unterhalt Apparate, Maschinen, Geräte, Fahrzeuge, Werkzeuge			500.00		77.00	
3300.40 Planmässige Abschreibungen Hochbauten VW			4'800.00			
Entschädigungen an Gemeinden und					93'430.95	
3612.00 Gemeindeverbände	91'540.00		100'200.00			
3910.00 Interne Verrechnung von Dienstleistungen	12'400.00		11'000.00		17'200.00	
4250.00 Verkäufe		500.00				
4260.00 Rückerstattungen und Kostenbeteiligungen Dritter						232.05
4631.00 Beiträge von Kantonen und Konkordaten		11'450.00		3'500.00		4'050.00
2 Bildung	5'420'718.93	785'887.05	5'803'060.00	642'100.00	4'807'582.77	616'204.82
Nettoaufwand		4'634'831.88		5'160'960.00		4'191'377.95
21 Obligatorische Schule	5'417'798.93	785'887.05	5'799'560.00	642'100.00	4'805'303.12	616'204.82
Nettoaufwand		4'631'911.88		5'157'460.00		4'189'098.30
211 Eingangsstufe	259'342.00		263'000.00		241'714.50	
2110 Kindergarten	259'342.00		263'000.00		241'714.50	
3611.00 Entschädigungen an Kantone und Konkordate	259'342.00		263'000.00		241'714.50	
212 Primarstufe	1'497'541.44	122'913.20	1'496'440.00	91'300.00	1'489'536.17	69'286.97
2120 Primarstufe	1'497'541.44	122'913.20	1'496'440.00	91'300.00	1'489'536.17	69'286.97
3020.00 Löhne der Lehrpersonen			3'000.00			
3050.00 AG-Beiträge AHV, IV, EO, ALV, Verwaltungskosten			200.00			
3053.00 AG-Beiträge an Unfallversicherung			10.00			
3054.00 AG-Beiträge an die Familienausgleichskasse			80.00			

Erfolgsrechnung nach Funktion	Rechnung 2023		Budget 2023		Rechnung 2022	
	Aufwand	Ertrag	Aufwand	Ertrag	Aufwand	Ertrag
3090.00 Aus- und Weiterbildung des Personals	7'089.65		6'500.00		3'254.30	
3100.00 Büromaterial	645.75		2'000.00		206.25	
3103.00 Fachliteratur, Zeitschriften	1'868.32		2'600.00		2'994.70	
3104.00 Lehrmittel	126'761.77		141'600.00		144'812.12	
3110.00 Anschaffung Büromöbel u. Geräte (ohne Drucker/PC)	629.70		1'300.00		4'947.15	
3111.00 Anschaffung Maschinen, Geräte und Fahrzeuge	53'048.55		50'600.00		9'970.65	
3113.00 Anschaffung Hardware (IT-Geräte und Apparate)	3'941.20		10'000.00		13'792.60	
3118.00 Anschaffung immaterielle Anlagen (Software)	1'077.00		1'100.00		1'077.00	
3130.00 Dienstleistungen Dritter	7'172.70		6'100.00		5'917.25	
3130.10 Telefon	2'472.45		4'000.00		3'300.70	
3132.00 Honorare externe Berater, Gutachter, Fachexperten			1'000.00			
3150.00 Unterhalt Büromöbel und Geräte (ohne Drucker, PC)			1'000.00			
3151.00 Unterhalt Apparate, Maschinen, Geräte, Fahrzeuge, Werkzeuge	5'081.55		6'000.00		1'986.00	
3153.00 Unterhalt Informatik (Hardware)	38'084.25		38'000.00		37'927.25	
3158.00 Unterhalt immaterielle Anlagen (Software)	20'177.35		20'000.00		12'361.85	
3161.00 Mieten, Benützungskosten Anlagen	4'678.40		5'300.00		4'960.65	
3170.00 Reisekosten und Spesen	3'514.25		3'550.00		531.75	
3171.00 Exkursionen, Schulreisen und Lager	59'619.40		63'500.00		68'768.75	
3171.01 Exkursionen, Schulreisen und Lager Ferienbetreuung			500.00			
3611.00 Entschädigungen an Kantone und Konkordate	1'149'751.00		1'112'000.00		1'149'726.50	
3614.00 Beiträge an öff. Unternehmungen	11'928.15		16'500.00		23'000.70	
4260.00 Rückerstattungen und Kostenbeteiligungen Dritter		6'254.40				984.62
4610.00 Entschädigung vom Bund		2'604.80				
4611.00 Entschädigungen von Kantonen und Konkordaten		20'019.80		20'000.00		17'780.30
4612.00 Entschädigungen von Gemeinden und Gemeindeverbänden		94'034.20		71'300.00		50'522.05

Erfolgsrechnung nach Funktion	Rechnung 2023		Budget 2023		Rechnung 2022	
	Aufwand	Ertrag	Aufwand	Ertrag	Aufwand	Ertrag
213 Oberstufe	1'124'668.15	25'351.60	1'263'980.00	3'000.00	904'930.65	26'772.30
2130 Sekundarstufe I	1'124'668.15	25'351.60	1'263'980.00	3'000.00	904'930.65	26'772.30
3020.00 Löhne der Lehrpersonen			1'200.00		219.75	
3050.00 AG-Beiträge AHV, IV, EO, ALV, Verwaltungskosten			80.00		14.20	
3053.00 AG-Beiträge an Unfallversicherung			10.00		.40	
3054.00 AG-Beiträge an die Familienausgleichskasse			20.00		3.50	
3090.00 Aus- und Weiterbildung des Personals	2'930.00		1'500.00		3'373.30	
3100.00 Büromaterial	606.50		1'000.00		696.10	
3101.00 Betriebs-, Verbrauchsmaterial	118.55		400.00			
3103.00 Fachliteratur, Zeitschriften	1'296.05		1'300.00		1'458.35	
3104.00 Lehrmittel	60'625.55		61'630.00		56'850.60	
3105.00 Lebensmittel	9'939.95		11'350.00		7'048.75	
3110.00 Anschaffung Büromöbel u. Geräte (ohne Drucker/PC)	392.70		500.00			
3111.00 Anschaffung Maschinen, Geräte und Fahrzeuge	20'764.95		26'300.00		10'475.15	
3113.00 Anschaffung Hardware (IT-Geräte und Apparate)	15'805.55		18'000.00		18'801.25	
3130.00 Dienstleistungen Dritter	1'988.50		2'250.00		2'703.85	
3130.10 Telefon	1'315.20		1'500.00		1'299.00	
3151.00 Unterhalt Apparate, Maschinen, Geräte, Fahrzeuge, Werkzeuge	6'741.60		6'500.00		5'252.70	
3153.00 Unterhalt Informatik (Hardware)	10'801.70		15'500.00		16'551.50	
3158.00 Unterhalt immaterielle Anlagen (Software)	3'125.30		7'060.00		7'570.50	
3161.00 Mieten, Benützungskosten Anlagen	2'688.20		1'300.00		930.05	
3170.00 Reisekosten und Spesen	815.20		700.00		266.25	
3171.00 Exkursionen, Schulreisen und Lager	66'988.00		42'880.00		35'523.90	
3320.00 Planmässige Abschreibungen Informatik VW	126'896.80		158'000.00			
3611.00 Entschädigungen an Kantone und Konkordate	510'383.50		546'000.00		460'665.75	

Erfolgsrechnung nach Funktion	Rechnung 2023		Budget 2023		Rechnung 2022	
	Aufwand	Ertrag	Aufwand	Ertrag	Aufwand	Ertrag
Entschädigungen an Gemeinden und Gemeindeverbände	280'444.35		359'000.00		275'225.80	
4260.00 Rückerstattungen und Kostenbeteiligungen Dritter		20'351.60				725.00
4610.00 Entschädigung vom Bund						3'468.00
4611.00 Entschädigungen von Kantonen und Konkordaten		5'000.00		3'000.00		22'579.30
214 Musikschulen	214'768.65		250'000.00		213'161.45	
2140 Musikschule	214'768.65		250'000.00		213'161.45	
Beiträge an private Organisationen ohne Erwerbszweck	214'768.65		250'000.00		213'161.45	
217 Schulliegenschaften	1'389'401.00	82'319.20	1'711'770.00	31'000.00	1'333'742.05	114'557.25
2170 Schulliegenschaft Stämpbach	803'378.70	47'700.00	953'000.00	100.00	765'181.55	73'360.00
3010.00 Löhne des Verwaltungs- und Betriebspersonals	122'685.20		128'900.00		122'633.20	
3010.09 Taggelder von Kranken- und Unfallversicherung/EO/MSE					-260.55	
3040.00 Betreuungszulagen	2'347.30		3'400.00		3'190.20	
3050.00 AG-Beiträge AHV, IV, EO, ALV, Verwaltungskosten	7'610.85		7'200.00		7'738.35	
3052.00 AG-Beiträge Pensionskasse	7'711.05		7'300.00		8'209.45	
3053.00 AG-Beiträge an Unfallversicherung	2'075.55		2'100.00		2'711.80	
3054.00 AG-Beiträge an die Familienausgleichskasse	1'769.45		2'100.00		1'785.40	
3055.00 AG-Beiträge an Krankentaggeldversicherung	445.75		500.00			
3101.00 Betriebs-, Verbrauchsmaterial	19'980.60		19'700.00		12'363.10	
3110.00 Anschaffung Büromöbel u. Geräte (ohne Drucker/PC)	383.30		2'000.00			
3111.00 Anschaffung Maschinen, Geräte und Fahrzeuge			2'000.00		1'881.55	
3120.00 Ver- und Entsorgung Liegenschaften VV	82'922.40		73'200.00		70'898.15	

Erfolgsrechnung nach Funktion	Rechnung 2023		Budget 2023		Rechnung 2022	
	Aufwand	Ertrag	Aufwand	Ertrag	Aufwand	Ertrag
3130.10 Telefon	276.70		500.00		280.00	
3134.00 Sachversicherungsprämien	7'363.00		8'100.00		7'639.05	
3144.00 Unterhalt Hochbauten, Gebäude	53'640.30		41'000.00		17'769.15	
3151.00 Unterhalt Apparate, Maschinen, Geräte, Fahrzeuge, Werkzeuge	6'936.70		8'000.00		21'197.80	
3159.00 Unterhalt übrige mobile Anlagen			2'000.00			
3170.00 Reisekosten und Spesen	84.55					
3300.40 Planmässige Abschreibungen Hochbauten VV	487'146.00		645'000.00		487'144.90	
4472.00 Vergütung für Benützungen Liegenschaften VV		700.00		100.00		13'360.00
4910.00 Interne Verrechnung von Dienstleistungen						13'000.00
Interne Verrechnung von Pacht, Mieten, Benützungskosten		47'000.00				47'000.00
2171 Schulliegenschaft Utzigen	192'398.00	1'304.00	216'710.00	100.00	165'030.60	1'660.00
3010.00 Löhne des Verwaltungs- und Betriebspersonals	88'962.75		86'000.00		82'276.40	
3040.00 Betreuungszulagen	2'160.00		2'200.00		2'160.00	
3050.00 AG-Beiträge AHV, IV, EO, ALV, Verwaltungskosten	5'428.55		5'500.00		5'369.70	
3052.00 AG-Beiträge Pensionskasse	5'448.60		5'300.00		5'182.80	
3053.00 AG-Beiträge an Unfallversicherung	1'431.35		1'500.00		1'783.65	
3054.00 AG-Beiträge an die Familienausgleichskasse	1'261.85		1'400.00		1'329.30	
3055.00 AG-Beiträge an Krankentaggeldversicherung	313.20		300.00		5'265.90	
3101.00 Betriebs-, Verbrauchsmaterial	7'192.25		6'300.00		2'834.65	
3111.00 Anschaffung Maschinen, Geräte und Fahrzeuge	1'188.00		1'000.00			
3119.00 Übrige nicht aktivierbare Anlagen			2'600.00			
3120.00 Ver- und Entsorgung Liegenschaften VV	40'951.50		46'300.00		24'605.10	
3134.00 Sachversicherungsprämien	2'381.95		2'400.00		2'054.00	
3144.00 Unterhalt Hochbauten, Gebäude	28'002.55		45'000.00		24'419.05	

Erfolgsrechnung nach Funktion	Rechnung 2023		Budget 2023		Rechnung 2022	
	Aufwand	Ertrag	Aufwand	Ertrag	Aufwand	Ertrag
3151.00 Unterhalt Apparate, Maschinen, Geräte, Fahrzeuge, Werkzeuge	1'773.45		5'000.00		1'848.05	
3159.00 Unterhalt übrige mobile Anlagen			100.00			
3170.00 Reisekosten und Spesen	192.00		100.00		192.00	
3300.40 Planmässige Abschreibungen Hochbauten VV	5'710.00		5'710.00		5'710.00	
4472.00 Vergütung für Benützungen Liegenschaften VV		1'304.00		100.00		1'660.00
2172 Schulliegenschaft Lindental	30'747.60	12'960.00	45'450.00	12'960.00	26'752.45	12'960.00
3010.00 Löhne des Verwaltungs- und Betriebspersonals	11'308.50		10'400.00		10'610.35	
3040.00 Betreuungszulagen	355.80		400.00		355.80	
3050.00 AG-Beiträge AHV, IV, EO, ALV, Verwaltungskosten	729.60		700.00		685.70	
3052.00 AG-Beiträge Pensionskasse	529.15		200.00		264.05	
3053.00 AG-Beiträge an Unfallversicherung	90.75		100.00		96.70	
3054.00 AG-Beiträge an die Familienausgleichskasse	169.60		200.00		169.85	
3055.00 AG-Beiträge an Krankentaggeldversicherung			50.00			
3101.00 Betriebs-, Verbrauchsmaterial	866.55		1'100.00		911.90	
3111.00 Anschaffung Maschinen, Geräte und Fahrzeuge	214.00		100.00		350.00	
3119.00 Übrige nicht aktivierbare Anlagen			200.00			
3120.00 Ver- und Entsorgung Liegenschaften VV	4'583.00		9'200.00		2'605.65	
3134.00 Sachversicherungsprämien	797.20		800.00		746.45	
3144.00 Unterhalt Hochbauten, Gebäude	6'715.60		15'000.00		5'951.00	
3151.00 Unterhalt Apparate, Maschinen, Geräte, Fahrzeuge, Werkzeuge	1'382.85		200.00			
3160.00 Miete und Pacht Liegenschaften	1'200.00		600.00		2'200.00	
3300.40 Planmässige Abschreibungen Hochbauten VV	1'805.00		6'200.00		1'805.00	
4471.00 Vergütung Dienstwohnung VV		12'960.00		12'960.00		12'960.00
2173 Schulliegenschaft Vechigen	24'962.45	17'160.15	52'360.00	15'240.00	25'855.50	15'240.00

Erfolgsrechnung nach Funktion	Rechnung 2023		Budget 2023		Rechnung 2022	
	Aufwand	Ertrag	Aufwand	Ertrag	Aufwand	Ertrag
3010.00 Löhne des Verwaltungs- und Betriebspersonals			19'500.00			
3050.00 AG-Beiträge AHV, IV, EO, ALV, Verwaltungskosten			1'250.00			
3052.00 AG-Beiträge Pensionskasse			800.00			
3053.00 AG-Beiträge an Unfallversicherung			450.00			
3054.00 AG-Beiträge an die Familienausgleichskasse			320.00			
3101.00 Betriebs-, Verbrauchsmaterial			1'700.00		1'606.10	
3111.00 Anschaffung Maschinen, Geräte und Fahrzeuge			100.00			
3120.00 Ver- und Entsorgung Liegenschaften VV	14'104.40		20'600.00		17'222.90	
3134.00 Sachversicherungsprämien	838.70		800.00		725.05	
3144.00 Unterhalt Hochbauten, Gebäude	8'733.35		5'000.00		5'015.45	
3151.00 Unterhalt Apparate, Maschinen, Geräte, Fahrzeuge, Werkzeuge			200.00			
3170.00 Reisekosten und Spesen			350.00			
3300.40 Planmässige Abschreibungen Hochbauten VV	1'286.00		1'290.00		1'286.00	
4260.00 Rückerstattungen und Kostenbeteiligungen Dritter		1'880.15				
4470.00 Pacht- und Mietzinse Liegenschaften VV		15'240.00		15'240.00		15'240.00
4472.00 Vergütung für Benützungen Liegenschaften VV		40.00				
2174 Oberstufenschulhaus	291'330.50	3'195.05	327'630.00	2'500.00	264'622.35	9'337.25
3010.00 Löhne des Verwaltungs- und Betriebspersonals	118'297.80		119'000.00		116'140.60	
3040.00 Betreuungszulagen	363.05		160.00		346.95	
3050.00 AG-Beiträge AHV, IV, EO, ALV, Verwaltungskosten	7'693.15		7'700.00		7'371.65	
3052.00 AG-Beiträge Pensionskasse	9'125.70		8'000.00		7'884.60	
3053.00 AG-Beiträge an Unfallversicherung	1'914.95		2'000.00		2'328.50	
3054.00 AG-Beiträge an die Familienausgleichskasse	1'788.05		1'900.00		1'694.50	
3055.00 AG-Beiträge an Krankentaggeldversicherung	436.15		400.00			
3101.00 Betriebs-, Verbrauchsmaterial	5'804.65		10'500.00		6'811.25	
3110.00 Anschaffung Büromöbel u. Geräte (ohne Drucker/PC)			500.00			

Erfolgsrechnung nach Funktion	Rechnung 2023		Budget 2023		Rechnung 2022	
	Aufwand	Ertrag	Aufwand	Ertrag	Aufwand	Ertrag
3111.00 Anschaffung Maschinen, Geräte und Fahrzeuge	2'251.30		5'000.00		1'366.50	
3120.00 Ver- und Entsorgung Liegenschaften VV	73'304.90		70'400.00		67'658.90	
3130.00 Dienstleistungen Dritter	500.00		800.00		500.00	
3134.00 Sachversicherungsprämien	3'761.60		3'800.00		3'235.60	
3144.00 Unterhalt Hochbauten, Gebäude	45'906.90		77'000.00		33'671.75	
3151.00 Unterhalt Apparate, Maschinen, Geräte, Fahrzeuge, Werkzeuge	11'071.30		9'100.00		6'500.55	
3159.00 Unterhalt übrige mobile Anlagen			2'250.00			
3170.00 Reisekosten und Spesen	192.00		200.00		192.00	
3300.40 Planmässige Abschreibungen Hochbauten VV	8'919.00		8'920.00		8'919.00	
4260.00 Rückerstattungen und Kostenbeteiligungen Dritter		975.05				479.25
4472.00 Vergütung für Benützungen Liegenschaften VV		2'220.00		2'500.00		8'858.00
2175 Liegenschaften Kindergärten	46'583.75		116'620.00	100.00	86'299.60	2'000.00
3010.00 Löhne des Verwaltungs- und Betriebspersonals	24'896.65		60'900.00		39'454.35	
3040.00 Betreuungszulagen			200.00		1'967.80	
3050.00 AG-Beiträge AHV, IV, EO, ALV, Verwaltungskosten	1'597.95		3'900.00		2'542.65	
3052.00 AG-Beiträge Pensionskasse					1'946.25	
3053.00 AG-Beiträge an Unfallversicherung	393.10		2'000.00		801.45	
3054.00 AG-Beiträge an die Familienausgleichskasse	371.60		1'000.00		629.15	
3055.00 AG-Beiträge an Krankentaggeldversicherung	89.35		200.00			
3101.00 Betriebs-, Verbrauchsmaterial	1'280.90		1'300.00		1'038.45	
3111.00 Anschaffung Maschinen, Geräte und Fahrzeuge			1'000.00		129.25	
3120.00 Ver- und Entsorgung Liegenschaften VV	4'235.75		13'850.00		14'739.90	
3134.00 Sachversicherungsprämien	1'351.20		1'500.00		1'280.55	
3144.00 Unterhalt Hochbauten, Gebäude	12'177.25		29'700.00		21'612.30	
3151.00 Unterhalt Apparate, Maschinen, Geräte, Fahrzeuge, Werkzeuge			1'000.00			

Erfolgsrechnung nach Funktion	Rechnung 2023		Budget 2023		Rechnung 2022	
	Aufwand	Ertrag	Aufwand	Ertrag	Aufwand	Ertrag
3170.00 Reisekosten und Spesen	190.00		70.00		157.50	
4260.00 Rückerstattungen und Kostenbeteiligungen Dritter				100.00		2'000.00
4472.00 Vergütung für Benützungen Liegenschaften VV						
218 Tagesbetreuung	465'800.30	439'424.70	295'940.00	386'900.00	391'940.55	360'159.30
2180 Tagesbetreuung	454'254.15	432'374.70	280'640.00	371'600.00	389'026.30	360'159.30
3010.00 Löhne des Verwaltungs- und Betriebspersonals	82'285.70		58'600.00		66'721.65	
3040.00 Betreuungszulagen	497.20		200.00		794.85	
3050.00 AG-Beiträge AHV, IV, EO, ALV, Verwaltungskosten	5'130.15		3'800.00		4'284.45	
3052.00 AG-Beiträge Pensionskasse	6'982.25		2'600.00		2'415.70	
3053.00 AG-Beiträge an Unfallversicherung	634.75		400.00		538.95	
3054.00 AG-Beiträge an die Familienausgleichskasse	1'192.50		900.00		1'060.50	
3055.00 AG-Beiträge an Krankentaggeldversicherung	290.10		200.00			
3090.00 Aus- und Weiterbildung des Personals			1'300.00		1'000.00	
3099.00 Übriger Personalaufwand	580.00		650.00			
3105.00 Lebensmittel	90'749.55		66'000.00		84'023.05	
3105.01 Lebensmittel Ferienbetreuung					836.45	
3109.00 Übriger Material- und Warenaufwand	3'383.55		3'000.00		4'319.00	
3109.01 Übriger Material- und Warenaufwand Ferienbetreuung					266.20	
3111.00 Anschaffung Maschinen, Geräte und Fahrzeuge	1'890.00		2'600.00			
3130.06 Dienstleistungen Dritter Transportkosten Schulbus	8'190.00		8'190.00		5'250.00	
3130.10 Telefon	281.00		200.00		306.00	
3170.00 Reisekosten und Spesen	185.00				697.50	
3171.01 Exkursionen, Schulreisen und Lager Ferienbetreuung					256.00	
3631.00 Beiträge an Kantone und Konkordate	193'157.40		132'000.00		156'166.00	
Beiträge an private Organisationen ohne						
Erwerbszweck	225.00				90.00	

Erfolgsrechnung nach Funktion	Rechnung 2023		Budget 2023		Rechnung 2022	
	Aufwand	Ertrag	Aufwand	Ertrag	Aufwand	Ertrag
3910.00 Interne Verrechnung von Dienstleistungen	11'600.00				13'000.00	
Interne Verrechnung von Pacht, Mieten, Benützungskosten	47'000.00				47'000.00	
4611.00 Entschädigungen von Kantonen und Konkordaten		98'136.60		70'000.00		43'723.00
4637.00 Beiträge von privaten Haushalten		331'538.10		300'000.00		307'331.30
4637.01 Beiträge von privaten Haushalten Ferienbetreuung						8'000.00
4637.02 Mittagessen Betreuende Tagesschule		2'700.00		1'600.00		1'105.00
2181 Ferienbetreuung	11'546.15	7'050.00	15'300.00	15'300.00	2'914.25	
3010.00 Löhne des Verwaltungs- und Betriebspersonals	9'326.60		11'700.00		2'750.30	
3040.00 Betreuungszulagen	26.70					
3050.00 AG-Beiträge AHV, IV, EO, ALV, Verwaltungskosten	321.40		800.00		88.35	
3052.00 AG-Beiträge Pensionskasse	270.90				35.30	
3053.00 AG-Beiträge an Unfallversicherung	35.75		50.00		18.50	
3054.00 AG-Beiträge an die Familienausgleichskasse	74.55		200.00		21.80	
3055.00 AG-Beiträge an Krankentaggeldversicherung	22.95		50.00			
3105.01 Lebensmittel Ferienbetreuung	970.45		1'000.00			
3109.01 Übriger Material- und Warenaufwand Ferienbetreuung	496.85		1'500.00			
4637.01 Beiträge von privaten Haushalten Ferienbetreuung		7'050.00		15'300.00		
219 Obligatorische Schule	466'277.39	115'878.35	518'430.00	129'900.00	230'277.75	45'429.00
2190 Schulleitung und Schulverwaltung	165'368.25		167'900.00		66'637.10	
3010.00 Löhne des Verwaltungs- und Betriebspersonals	63'519.05		63'000.00			
3020.00 Löhne der Lehrpersonen	53'086.15		53'000.00		49'457.00	
3050.00 AG-Beiträge AHV, IV, EO, ALV, Verwaltungskosten	7'524.85		7'400.00		3'196.65	
3052.00 AG-Beiträge Pensionskasse	10'737.60		10'400.00		4'777.20	
3053.00 AG-Beiträge an Unfallversicherung	829.85		800.00		515.90	

Erfolgsrechnung nach Funktion	Rechnung 2023		Budget 2023		Rechnung 2022	
	Aufwand	Ertrag	Aufwand	Ertrag	Aufwand	Ertrag
3054.00 AG-Beiträge an die Familienausgleichskasse	1'749.00		1'900.00		791.20	
3055.00 AG-Beiträge an Krankentaggeldversicherung	421.85		400.00			
Entschädigungen an Gemeinden und						
3612.00 Gemeindeverbände	27'499.90		31'000.00		7'899.15	
2194 Freiwilliger Schulsport	8'732.75		21'780.00		17'192.05	
3020.00 Löhne der Lehrpersonen	4'830.90		8'100.00		7'479.00	
3040.00 Betreuungszulagen	103.95					
3050.00 AG-Beiträge AHV, IV, EO, ALV, Verwaltungskosten	284.70		520.00		483.40	
3053.00 AG-Beiträge an Unfallversicherung	8.55		20.00		19.35	
3054.00 AG-Beiträge an die Familienausgleichskasse	66.15		140.00		119.70	
3055.00 AG-Beiträge an Krankentaggeldversicherung	15.90					
Entschädigungen an Gemeinden und						
3612.00 Gemeindeverbände	3'422.60		13'000.00		9'090.60	
2195 Schülertransporte	151'806.65	46'094.00	163'000.00	40'000.00	146'448.60	45'429.00
3130.06 Dienstleistungen Dritter Transportkosten Schulbus	135'435.95		147'000.00		129'069.00	
3637.00 Beiträge an private Haushalte	16'370.70		16'000.00		17'379.60	
4631.00 Beiträge von Kantonen und Konkordaten		46'094.00		40'000.00		45'429.00
2197 Schulsozialdienst	140'369.74	69'784.35	165'750.00	89'900.00		
3010.00 Löhne des Verwaltungs- und Betriebspersonals	137'408.80		126'200.00			
Taggelder von Kranken- und Unfallversicher-						
3010.09 ung/EO/MSE	-28'574.25					
3040.00 Betreuungszulagen	792.00		700.00			
3050.00 AG-Beiträge AHV, IV, EO, ALV, Verwaltungskosten	6'854.45		8'100.00			
3052.00 AG-Beiträge Pensionskasse	7'140.75		11'100.00			
3053.00 AG-Beiträge an Unfallversicherung	736.10		900.00			
3054.00 AG-Beiträge an die Familienausgleichskasse	1'593.30		2'000.00			

Erfolgsrechnung nach Funktion	Rechnung 2023		Budget 2023		Rechnung 2022	
	Aufwand	Ertrag	Aufwand	Ertrag	Aufwand	Ertrag
3055.00 AG-Beiträge an Krankentaggeldversicherung	488.00		500.00			
3090.00 Aus- und Weiterbildung des Personals	2'934.20		2'500.00			
3091.00 Personalwerbung	269.25					
3100.01 Büromaterial (beide Gemeinden)	1'179.74		2'500.00			
3130.10 Telefon	276.00		700.00			
3132.00 Honorare externe Berater, Gutachter, Fachexperten	4'200.00		4'000.00			
3158.00 Unterhalt immaterielle Anlagen (Software)	1'507.80		1'500.00			
3170.00 Reisekosten und Spesen	33.60		1'600.00			
3636.00 Beiträge an private Organisationen ohne Erwerbszweck	530.00		450.00			
3910.00 Interne Verrechnung von Dienstleistungen	3'000.00		3'000.00			
4631.00 Beiträge von Kantonen und Konkordaten		13'194.00		14'900.00		
4632.00 Beiträge von Gemeinden und Gemeindeverbänden		56'590.35		75'000.00		
29 Übriges Bildungswesen	2'920.00	2'920.00	3'500.00	3'500.00	2'279.65	2'279.65
Nettoaufwand						
291 Verwaltung	2'920.00		3'500.00		2'279.65	
2910 Verwaltung	2'920.00		3'500.00		2'279.65	
3000.00 Tag-/Sitzungsgelder an Behörden, Kommissionen	2'920.00		3'500.00		2'279.65	
3 Kultur, Sport und Freizeit, Kirche	203'284.55	1'184.90	224'620.00	1'800.00	235'601.05	1'110.00
Nettoaufwand		202'099.65		222'820.00		234'491.05
32 Kultur, übrige	157'887.95	1'184.90	175'420.00	1'800.00	153'501.35	1'110.00
Nettoaufwand		156'703.05		173'620.00		152'391.35

Erfolgsrechnung nach Funktion	Rechnung 2023		Budget 2023		Rechnung 2022	
	Aufwand	Ertrag	Aufwand	Ertrag	Aufwand	Ertrag
321 Bibliotheken	18'621.10	970.90	23'570.00	1'700.00	16'531.75	1'036.00
3210 Bibliotheken	18'621.10	970.90	23'570.00	1'700.00	16'531.75	1'036.00
3010.00 Löhne des Verwaltungs- und Betriebspersonals	10'490.10		11'100.00		7'946.90	
3040.00 Betreuungszulagen	110.90		200.00		145.10	
3050.00 AG-Beiträge AHV, IV, EO, ALV, Verwaltungskosten	718.15		700.00		549.80	
3053.00 AG-Beiträge an Unfallversicherung	18.55		20.00		20.15	
3054.00 AG-Beiträge an die Familienausgleichskasse	167.05		200.00		136.00	
3055.00 AG-Beiträge an Krankentaggeldversicherung	28.30		50.00			
3100.00 Büromaterial			300.00		71.15	
3102.00 Drucksachen, Publikationen	299.90		500.00		1'125.45	
3103.00 Fachliteratur, Zeitschriften	5'213.75		6'000.00		5'714.35	
3109.00 Übriger Material- und Warenaufwand	1'084.40		1'300.00		822.85	
3113.00 Anschaffung Hardware (IT-Geräte und Apparate)	490.00		3'000.00			
3119.00 Übrige nicht aktivierbare Anlagen			100.00			
3130.00 Dienstleistungen Dritter			100.00			
4240.00 Benützungsgebühren und Dienstleistungen		970.90		1'700.00		1'036.00
322 Konzert und Theater	130'210.55		140'000.00		127'182.80	
3220 Konzert und Theater	130'210.55		140'000.00		127'182.80	
3634.00 Beiträge an öffentliche Unternehmungen	130'210.55		140'000.00		127'182.80	
329 Kultur	9'056.30	214.00	11'850.00	100.00	9'786.80	74.00
3290 Übrige Kultur	9'056.30	214.00	11'850.00	100.00	9'786.80	74.00
3000.00 Tag-/Sitzungsgelder an Behörden, Kommissionen	2'513.30		4'200.00		3'020.00	
3170.00 Reisekosten und Spesen	71.50		50.00		50.00	

Erfolgsrechnung nach Funktion	Rechnung 2023		Budget 2023		Rechnung 2022	
	Aufwand	Ertrag	Aufwand	Ertrag	Aufwand	Ertrag
3199.00 Übriger Betriebsaufwand	2'119.50		3'200.00		2'952.80	
3634.00 Beiträge an öffentliche Unternehmungen	400.00		400.00		400.00	
3635.00 Beiträge an private Unternehmungen	3'952.00		4'000.00		3'364.00	
4250.00 Verkäufe		214.00		100.00		74.00
33 Medien						
Nettoaufwand	33'474.50		30'000.00		70'191.80	
		33'474.50		30'000.00		70'191.80
332 Massenmedien						
	33'474.50		30'000.00		70'191.80	
3320 Massenmedien						
Entschädigungen an Gemeinden und	33'474.50		30'000.00		70'191.80	
3612.00 Gemeindeverbände	33'474.50		30'000.00		70'191.80	
34 Sport und Freizeit						
Nettoaufwand	11'922.10		19'200.00		11'907.90	
		11'922.10		19'200.00		11'907.90
342 Freizeit						
	11'922.10		19'200.00		11'907.90	
3420 Freizeit						
3102.00 Drucksachen, Publikationen	11'922.10		19'200.00		11'907.90	
Beiträge an private Organisationen ohne	2'922.10		2'200.00		2'907.90	
3636.00 Erwerbszweck	9'000.00		17'000.00		9'000.00	
4 Gesundheit						
Nettoaufwand	67'954.90		56'850.00		65'461.60	
		67'954.90		56'850.00		65'461.60
42 Ambulante Krankenpflege						
Nettoaufwand	9'052.00		19'700.00		12'472.00	
		9'052.00		19'700.00		12'472.00

Erfolgsrechnung nach Funktion	Rechnung 2023		Budget 2023		Rechnung 2022	
	Aufwand	Ertrag	Aufwand	Ertrag	Aufwand	Ertrag
421 Ambulante Krankenpflege	9'052.00		19'700.00		12'472.00	
4210 Ambulante Krankenpflege	9'052.00		19'700.00		12'472.00	
3634.00 Beiträge an öffentliche Unternehmungen	9'052.00		19'700.00		12'472.00	
43 Gesundheit	58'902.90		37'150.00		52'989.60	
Nettoaufwand		58'902.90		37'150.00		52'989.60
432 Krankheitsbekämpfung, übrige	5'720.00				24'609.00	
4320 Krankheitsbekämpfung, übrige	5'720.00				24'609.00	
3106.00 Corona Massnahmen	5'720.00				24'609.00	
433 Schulgesundheitsdienst	52'032.90		35'950.00		27'230.60	
4330 Schulgesundheitsdienst	18'922.20		12'160.00		9'976.20	
3050.00 AG-Beiträge AHV, IV, EO, ALV, Verwaltungskosten	1'304.45		710.00		1'458.50	
3053.00 AG-Beiträge an Unfallversicherung			20.00		40.15	
3054.00 AG-Beiträge an die Familienausgleichskasse	303.25		230.00		361.05	
3109.00 Übriger Material- und Warenaufwand	164.50		200.00		61.50	
3136.00 Honorare privatärztlicher Tätigkeit	17'150.00		11'000.00		8'055.00	
4331 Schulzahnpflege	33'110.70		23'790.00		17'254.40	
3050.00 AG-Beiträge AHV, IV, EO, ALV, Verwaltungskosten			60.00			
3053.00 AG-Beiträge an Unfallversicherung			10.00			
3054.00 AG-Beiträge an die Familienausgleichskasse			20.00			
3136.00 Honorare privatärztlicher Tätigkeit			2'000.00		828.20	
3136.01 Aufklärungs/Untersuchungskosten	32'955.50		18'500.00		15'409.70	

Erfolgsrechnung nach Funktion	Rechnung 2023		Budget 2023		Rechnung 2022	
	Aufwand	Ertrag	Aufwand	Ertrag	Aufwand	Ertrag
3136.02 Vorbeugemassnahmen			1'000.00		903.80	
3170.00 Reisekosten und Spesen			200.00			
3637.01 Behandlungskosten norm. Gebisse	155.20		2'000.00		112.70	
3637.01 Beiträge an private						
434 Lebensmittelkontrolle	1'150.00		1'200.00		1'150.00	
4340 Lebensmittelkontrolle	1'150.00		1'200.00		1'150.00	
3632.00 Beiträge an Gemeinden und Gemeindeverbände	1'150.00		1'200.00		1'150.00	
5 Soziale Sicherheit	8'193'983.41	3'924'480.55	8'361'730.00	3'843'300.00	8'276'604.05	3'711'255.70
Nettoaufwand		4'269'502.86		4'518'430.00		4'565'348.35
53 Alter + Hinterlassene	1'385'023.90	13'528.00	1'462'550.00	16'000.00	1'348'313.50	15'061.00
Nettoaufwand		1'371'495.90		1'446'550.00		1'333'252.50
531 Alters- und Hinterlassenenversicherung AHV	95'171.90	13'528.00	94'550.00	16'000.00	93'139.50	15'061.00
5310 Alters- und Hinterlassenenversicherung AHV	95'171.90	13'528.00	94'550.00	16'000.00	93'139.50	15'061.00
3010.00 Löhne des Verwaltungs- und Betriebspersonals	80'713.10		80'300.00		79'127.10	
3050.00 AG-Beiträge AHV, IV, EO, ALV, Verwaltungskosten	5'208.50		5'200.00		5'114.30	
3052.00 AG-Beiträge Pensionskasse	7'172.40		6'900.00		6'805.80	
3053.00 AG-Beiträge an Unfallversicherung	574.60		500.00		826.10	
3054.00 AG-Beiträge an die Familienausgleichskasse	1'210.90		1'300.00		1'266.20	
3055.00 AG-Beiträge an Krankentaggeldversicherung	292.40		300.00			
3130.00 Dienstleistungen Dritter			50.00			
4631.00 Beiträge von Kantonen und Konkordaten		13'528.00		16'000.00		15'061.00

Erfolgsrechnung nach Funktion	Rechnung 2023		Budget 2023		Rechnung 2022	
	Aufwand	Ertrag	Aufwand	Ertrag	Aufwand	Ertrag
532 Ergänzungsleistungen AHV / IV	1'289'852.00		1'368'000.00		1'255'174.00	
5320 Ergänzungsleistungen AHV / IV	1'289'852.00		1'368'000.00		1'255'174.00	
3631.00 Beiträge an Kantone und Konkordate	1'289'852.00		1'368'000.00		1'255'174.00	
54 Familie und Jugend	397'327.10	69'422.23	474'460.00	75'000.00	498'134.15	121'690.87
Nettoaufwand		327'904.87		399'460.00		376'443.28
541 Familienzulagen	17'771.00		28'400.00		21'342.00	
5410 Familienzulagen	17'771.00		28'400.00		21'342.00	
3631.00 Beiträge an Kantone und Konkordate	17'771.00		28'400.00		21'342.00	
543 Alimentenbevorschussung und -inkasso	103'194.30	57'929.73	170'600.00	75'000.00	103'590.15	34'988.52
5430 Alimentenbevorschussung und -inkasso	103'194.30	57'929.73	170'600.00	75'000.00	103'590.15	34'988.52
3130.00 Dienstleistungen Dritter	1'031.30		600.00		495.15	
3637.00 Beiträge an private Haushalte	102'163.00		170'000.00		103'095.00	
4637.00 Beiträge von privaten Haushalten		57'929.73		75'000.00		34'988.52
544 Jugendschutz					150'776.35	86'077.85
5444 Offene Kinder- und Jugendarbeit					150'776.35	86'077.85
3010.00 Löhne des Verwaltungs- und Betriebspersonals					118'882.65	
3040.00 Betreuungszulagen					715.00	
3050.00 AG-Beiträge AHV, IV, EO, ALV, Verwaltungskosten					7'684.10	
3052.00 AG-Beiträge Pensionskasse					9'834.45	
3053.00 AG-Beiträge an Unfallversicherung					1'240.55	

Erfolgsrechnung nach Funktion	Rechnung 2023		Budget 2023		Rechnung 2022	
	Aufwand	Ertrag	Aufwand	Ertrag	Aufwand	Ertrag
3054.00 AG-Beiträge an die Familienausgleichskasse					1'772.05	
3090.00 Aus- und Weiterbildung des Personals					1'440.00	
3100.01 Büromaterial (beide Gemeinden)					2'039.60	
3130.10 Telefon					276.50	
3132.00 Honorare externe Berater, Gutachter, Fachexperten					2'000.00	
3158.00 Unterhalt immaterielle Anlagen (Software)					1'408.70	
3170.00 Reisekosten und Spesen					102.75	
Beiträge an private Organisationen ohne Erwerbszweck					380.00	
3910.00 Interne Verrechnung von Dienstleistungen					3'000.00	
4631.00 Beiträge von Kantonen und Konkordaten						11'496.00
4632.00 Beiträge von Gemeinden und Gemeindeverbänden						74'581.85
545 Leistungen an Familien	276'361.80	11'492.50	275'460.00	222'425.65	624.50	
5450 Leistungen an Familien allgemein	5'280.00	7'954.75	5'460.00	4'895.00		
3160.00 Miete und Pacht Liegenschaften	1'080.00		1'620.00	1'080.00		
Beiträge an private Organisationen ohne Erwerbszweck						
3636.00 Erwerbszweck	4'200.00		3'840.00	3'815.00		
4611.00 Entschädigungen von Kantonen und Konkordaten		7'954.75				
5451 Kinderkrippen und Kinderhorte	271'081.80	3'537.75	270'000.00	217'530.65	624.50	
3635.00 Beiträge an private Unternehmungen	271'081.80		270'000.00	217'530.65		
4260.00 Rückerstattungen und Kostenbeteiligungen Dritter		3'537.75			624.50	
57 Sozialhilfe und Asylwesen	6'411'632.41	3'841'530.32	6'424'720.00	3'752'300.00	3'574'503.83	
Nettoaufwand		2'570'102.09		2'672'420.00	2'855'652.57	
572 Wirtschaftliche Hilfe	3'179'267.70	1'289'214.22	2'900'000.00	630'000.00	1'026'930.63	

Erfolgsrechnung nach Funktion		Rechnung 2023		Budget 2023		Rechnung 2022	
		Aufwand	Ertrag	Aufwand	Ertrag	Aufwand	Ertrag
5720	Gesetzliche wirtschaftliche Hilfe						
3637.02	Unterstützungen (wirtsch. Hilfe inkl. KVG/VVG)	3'179'267.70	1'289'214.22	2'900'000.00	630'000.00	2'968'525.20	1'026'930.63
4260.01	Erträge und Rückerstattungen mit Inkassopriv.	3'179'267.70	11'117.85	2'900'000.00	30'000.00	2'968'525.20	151'820.13
4260.02	übrige Erträge (ohne Inkassoprivileg)		1'278'096.37		600'000.00		875'110.50
579	Sozialhilfe	3'232'364.71	2'552'316.10	3'524'720.00	3'122'300.00	3'461'631.20	2'547'573.20
5790	Sozialhilfe	389'712.71	42'041.65	346'220.00	22'300.00	367'328.05	21'995.00
3000.00	Tag-/Sitzungsgelder an Behörden, Kommissionen	960.00		1'000.00		780.00	
3010.00	Löhne des Verwaltungs- und Betriebspersonals	301'762.90		276'900.00		291'715.10	
3010.09	Taggelder von Kranken- und Unfallversicher- ung/EO/MSE	-18'811.79					
3040.00	Betreuungszulagen	1'359.30		1'200.00		1'152.00	
3050.00	AG-Beiträge AHV, IV, EO, ALV, Verwaltungskosten	18'401.90		17'800.00		19'011.40	
3052.00	AG-Beiträge Pensionskasse	22'072.80		21'000.00		21'137.00	
3053.00	AG-Beiträge an Unfallversicherung	2'028.90		1'900.00		3'069.95	
3054.00	AG-Beiträge an die Familienausgleichskasse	4'277.50		4'400.00		4'405.10	
3055.00	AG-Beiträge an Krankentaggeldversicherung	1'088.30		1'000.00			
3090.00	Aus- und Weiterbildung des Personals	12'930.00		5'000.00		2'965.00	
3103.00	Fachliteratur, Zeitschriften	232.00		600.00		565.10	
3130.10	Telefon	223.40		200.00		265.85	
3132.00	Honorare externe Berater, Gutachter, Fachexperten	2'901.60		2'800.00		2'526.20	
3136.00	Honorare privatärztlicher Tätigkeit					9'280.70	
3170.00	Reisekosten und Spesen	2'310.45		2'500.00		2'315.65	
3199.00	Übriger Betriebsaufwand	29'881.45		100.00			
3636.00	Beiträge an private Organisationen ohne Erwerbszweck	4'094.00		5'820.00		4'139.00	
3900.00	Interne Verrechnung von Material- u. Warenbezügen	4'000.00		4'000.00		4'000.00	

Erfolgsrechnung nach Funktion	Rechnung 2023		Budget 2023		Rechnung 2022	
	Aufwand	Ertrag	Aufwand	Ertrag	Aufwand	Ertrag
4401.00 Zinsen Forderungen und Kontokorrente				300.00		
4632.00 Beiträge von Gemeinden und Gemeindeverbänden		40'041.65		20'000.00		19'995.00
4910.00 Interne Verrechnung von Dienstleistungen		2'000.00		2'000.00		2'000.00
5799 Lastenausgleich Sozialhilfe	2'842'652.00	2'510'274.45	3'178'500.00	3'100'000.00	3'094'303.15	2'525'578.20
3611.00 Entschädigungen an Kantone und Konkordate	2'842'652.00		3'178'500.00		3'094'303.15	
4611.00 Entschädigungen von Kantonen und Konkordaten		2'510'274.45		3'100'000.00		2'525'578.20
6 Verkehr und Nachrichtenübermittlung	2'304'678.40	424'341.05	2'729'420.00	429'670.00	2'471'507.65	374'863.55
Nettoaufwand		1'880'337.35		2'299'750.00		2'096'644.10
61 Strassenverkehr	1'458'645.40	340'183.05	1'866'600.00	339'000.00	1'705'135.60	287'535.55
Nettoaufwand		1'118'462.35		1'527'600.00		1'417'600.05
615 Gemeindestrassen	1'458'645.40	340'183.05	1'866'600.00	339'000.00	1'705'135.60	287'535.55
6150 Gemeindestrassen	1'458'645.40	340'183.05	1'866'600.00	339'000.00	1'705'135.60	287'535.55
3010.00 Löhne des Verwaltungs- und Betriebspersonals	596'327.55		597'700.00		594'438.05	
3010.09 Taggelder von Kranken- und Unfallversicher- ung/EO/MSE	4'032.00				-28'357.30	
3040.00 Betreuungszulagen	4'450.00		4'700.00		4'740.00	
3050.00 AG-Beiträge AHV, IV, EO, ALV, Verwaltungskosten	37'850.70		36'900.00		36'378.85	
3052.00 AG-Beiträge Pensionskasse	48'941.60		47'800.00		43'103.95	
3053.00 AG-Beiträge an Unfallversicherung	10'329.30		10'800.00		12'619.30	
3054.00 AG-Beiträge an die Familienausgleichskasse	8'798.15		9'200.00		8'425.25	
3055.00 AG-Beiträge an Krankentaggeldversicherung	2'162.75		2'100.00			
3101.00 Betriebs-, Verbrauchsmaterial	74'088.90		90'000.00		86'637.30	
3101.01 Betriebs-, Verbrauchsmaterial (Strassenbeleuchtung)	24'366.00		25'000.00		28'909.70	

Erfolgsrechnung nach Funktion	Rechnung 2023		Budget 2023		Rechnung 2022	
	Aufwand	Ertrag	Aufwand	Ertrag	Aufwand	Ertrag
3111.00 Anschaffung Maschinen, Geräte und Fahrzeuge	18'217.50		60'000.00		16'049.80	
3112.00 Dienstkleider, Wäsche	7'147.30		7'000.00		7'224.30	
3120.01 Ver- und Entsorgung (Energie Strassenbeleuchtung)	15'728.50		30'000.00		20'126.40	
3130.00 Dienstleistungen Dritter	2'941.90		5'000.00		5'241.45	
3130.08 Dienstleistungen Dritter Winterdienst	60'485.80		78'000.00		62'861.35	
3130.10 Telefon	1'257.45		1'900.00		1'257.10	
3131.00 Planungen und Projektierungen Dritter	7'296.95		30'000.00		30'001.30	
3134.00 Sachversicherungsprämien	12'259.20		10'900.00		12'245.05	
3137.00 Steuern und Abgaben (Verkehrsabgaben für Dienstfahrzeuge)	18'997.60		20'000.00		19'400.85	
3141.00 Unterhalt Strassen / Verkehrswege	271'804.40		300'000.00		584'827.95	
3141.01 Unterhalt Spezialbauwerke / Öff. Beleuchtung	70'793.50		127'000.00			
3151.00 Unterhalt Apparate, Maschinen, Geräte, Fahrzeuge, Werkzeuge	41'809.80		60'000.00		44'497.45	
3161.00 Mieten, Benützungskosten Anlagen	18'998.55		20'000.00		14'992.10	
3170.00 Reisekosten und Spesen	160.00		100.00		192.00	
3300.10 VW Planmässige Abschreibungen Strassen/Verkehrswege	57'787.00		201'000.00		57'708.40	
3300.60 Planmässige Abschreibungen Mobilien VW	41'613.00		63'000.00		41'615.00	
3910.00 Interne Verrechnung von Dienstleistungen			28'500.00			
4240.00 Benützungsgebühren und Dienstleistungen		2'868.00		1'000.00		7'924.60
4260.00 Rückerstattungen und Kostenbeteiligungen Dritter		22'558.65		1'000.00		4'077.60
4612.90 Interne Verr. zwischen Allg. Haushalt und SF		211'100.00		276'000.00		181'900.00
4631.00 Beiträge von Kantonen und Konkordaten		2'656.40		2'500.00		2'433.35
4910.00 Interne Verrechnung von Dienstleistungen		101'000.00		58'500.00		91'200.00
62 Öffentlicher Verkehr	846'033.00	84'158.00	862'820.00	90'670.00	766'372.05	87'328.00
Nettoaufwand		761'875.00		772'150.00		679'044.05

Erfolgsrechnung nach Funktion	Rechnung 2023		Budget 2023		Rechnung 2022	
	Aufwand	Ertrag	Aufwand	Ertrag	Aufwand	Ertrag
622 Regionalverkehr	149'000.00		151'000.00		3'186.05	
6220 Regionalverkehr	149'000.00		151'000.00		3'186.05	
3634.00 Beiträge an öffentliche Unternehmungen	146'000.00		146'000.00			
3635.00 Beiträge an private Unternehmungen	3'000.00		5'000.00		3'186.05	
629 Öffentlicher Verkehr	697'033.00	84'158.00	711'820.00	90'670.00	763'186.00	87'328.00
6290 Öffentlicher Verkehr	88'582.00	84'158.00	89'120.00	90'670.00	84'090.00	87'328.00
3130.00 Dienstleistungen Dritter	88'582.00		89'120.00		84'090.00	
4250.00 Verkäufe		84'158.00		90'670.00		87'328.00
6291 Gemeindeanteil Öffentlicher Verkehr	608'451.00		622'700.00		679'096.00	
3631.00 Beiträge an Kantone und Konkordate	608'451.00		622'700.00		679'096.00	
7 Umweltschutz und Raumordnung	3'124'576.45	2'810'202.40	3'445'330.00	2'990'730.00	9'354'939.57	9'037'871.62
Nettoaufwand		314'374.05		454'600.00		317'067.95
71 Wasserversorgung	861'919.50	861'919.50	1'003'530.00	1'003'530.00	1'073'133.45	1'073'133.45
710 Wasserversorgung	861'919.50	861'919.50	1'003'530.00	1'003'530.00	1'073'133.45	1'073'133.45
7101 Wasserversorgung [Gemeindebetrieb]	861'919.50	861'919.50	1'003'530.00	1'003'530.00	1'073'133.45	1'073'133.45
3010.00 Löhne des Verwaltungs- und Betriebspersonals			15'000.00		5'450.00	
3050.00 AG-Beiträge AHV, IV, EO, ALV, Verwaltungskosten			960.00		352.25	
3052.00 AG-Beiträge Pensionskasse			500.00		284.40	
3053.00 AG-Beiträge an Unfallversicherung			330.00		120.30	
3054.00 AG-Beiträge an die Familienausgleichskasse			240.00		87.20	

Erfolgsrechnung nach Funktion	Rechnung 2023		Budget 2023		Rechnung 2022	
	Aufwand	Ertrag	Aufwand	Ertrag	Aufwand	Ertrag
3090.50 Aus- und Weiterbildung des Personals	410.00					
3101.50 Betriebs-, Verbrauchsmaterial	14'505.60		15'000.00		14'342.60	
3102.50 Drucksachen, Publikationen			2'000.00		1'122.20	
3111.50 Anschaffung Maschinen, Geräte und Fahrzeuge	91'788.05		88'000.00		52'329.85	
3120.50 Ver- und Entsorgung Liegenschaften VV	2'088.45		2'000.00		2'072.45	
3130.50 Dienstleistungen Dritter	16'870.75		23'000.00		15'907.10	
3132.50 Honorare externe Berater, Gutachter, Fachexperten	5'650.00		10'000.00		3'500.00	
3134.00 Sachversicherungsprämien	1'957.85		3'400.00		2'524.35	
3137.50 Steuern und Abgaben (Verkehrsabgaben für Dienstfahrzeuge)			1'000.00			
3143.50 Unterhalt übrige Tiefbauten	38'173.55		120'000.00		94'875.40	
3158.50 Unterhalt immaterielle Anlagen (Software) Wasser	6'050.00		8'700.00		11'786.50	
3170.00 Reisekosten und Spesen	117.80		500.00			
3181.50 Tatsächliche Forderungsverluste Wasser					263.40	
3199.50 Vorsteuerkürzung Wasser	957.20				352.80	
3300.30 Planmässige Abschreibungen übrige Tiefbauten VV	42'064.05		46'600.00		39'052.55	
3320.90 Planmässige Abschreibungen ü. imm. Anlagen VV	11'434.65		6'000.00			
3510.10 Einlage in Spezialfinanzierung/Werterhalt gemäss T.	130'541.00		92'600.00			
3510.50 Einlagen in Spezialfinanzierung/Anschlussgebühren	120'291.55		150'000.00		356'119.50	
3612.90 Interne Verr. zwischen Allg. Haushalt und SF	131'500.00		152'700.00		169'700.00	
3632.50 Beiträge an Gemeinden und Gemeindeverbände	247'409.00		265'000.00		237'763.00	
3636.50 Beiträge an private Organisationen ohne Erwerbszweck Wasser	110.00					
4240.50 Erlös Grundgebühr		206'809.45		210'000.00		202'612.50
4240.55 Anschlussgebühren Wasser		120'291.55		150'000.00		356'119.50
4250.50 Erlös Wasserverbrauch		341'220.45		360'000.00		338'536.75
4260.50 Rückerstattungen und Kostenbeteiligungen Dritter		22'723.25		14'000.00		38'259.45
4409.90 Interne Verrechnung von kalk. Zinsen und Finanzaufwand SF		1'952.00		300.00		1'182.00

Erfolgsrechnung nach Funktion	Rechnung 2023		Budget 2023		Rechnung 2022	
	Aufwand	Ertrag	Aufwand	Ertrag	Aufwand	Ertrag
4451.00 Erträge aus Beteiligungen VV				1'500.00		
Finanzertrag Öffentl. Unternehmen als AG od. and. privat. Org.Form.		1'500.00				1'500.00
4510.00 Entnahme aus Spezialfinanzierung / Werterhalt		87'459.50		132'600.00		134'923.25
Entschädigungen von Kantonen und Konkordaten				20'000.00		
4611.50 (Wasser)					65'127.60	
9010.00 Abschluss Spezialfinanzierung, Ertragsüberschuss						
9011.00 Abschluss Spezialfinanzierung, Aufwandüberschuss		79'963.30		115'130.00		
72 Abwasserentsorgung	1'275'920.95	1'275'920.95	1'360'800.00	1'360'800.00	1'615'875.70	1'615'875.70
720 Abwasserentsorgung	1'275'920.95	1'275'920.95	1'360'800.00	1'360'800.00	1'615'875.70	1'615'875.70
7201 Abwasserentsorgung [Gemeindebetrieb]	1'275'920.95	1'275'920.95	1'360'800.00	1'360'800.00	1'615'875.70	1'615'875.70
3102.60 Drucksachen, Publikationen			500.00			
3111.60 Anschaffung Maschinen, Geräte und Fahrzeuge	2'483.80		2'000.00			
3120.60 Ver- und Entsorgung Liegenschaften VV	1'328.70		2'000.00		1'724.55	
3130.60 Dienstleistungen Dritter	19'940.45		26'000.00		33'131.95	
3130.61 Telefon	848.75		10'000.00		872.90	
3132.60 Honorare externe Berater, Gutachter, Fachexperten	9'063.00		10'000.00		8'151.25	
3143.60 Unterhalt übrige Tiefbauten	222'661.00		376'000.00		236'258.90	
3181.60 Tatsächliche Forderungsverluste Abwasser				232.15		
3192.60 Fremdentorgung Abwasser	12'088.10		10'000.00		20'532.05	
3199.60 Vorsteuerkürzung Abwasser	2'456.80				1'389.20	
3300.30 Planmässige Abschreibungen übrige Tiefbauten VV	22'285.00		31'300.00		22'229.15	
3320.90 Planmässige Abschreibungen ü. imm. Anlagen VV	13'755.00		15'000.00		13'754.75	
3510.10 Einlage in Spezialfinanzierung/Werterhalt gemäss T.	11'972.00					
3510.50 Einlagen in Spezialfinanzierung/Anschlussgebühren	276'230.35		250'000.00		670'507.85	
3612.90 Interne Verr. zwischen Allg. Haushalt und SF	56'600.00		78'000.00		50'800.00	

Erfolgsrechnung nach Funktion	Rechnung 2023		Budget 2023		Rechnung 2022	
	Aufwand	Ertrag	Aufwand	Ertrag	Aufwand	Ertrag
3632.60 Beiträge an Gemeinden und Gemeindeverbände	624'208.00		550'000.00		556'291.00	
4240.56 Anschlussgebühren Abwasser		276'230.35		250'000.00		670'507.85
4240.61 Abwasser Benützungsggebühren		529'009.75		465'000.00		487'799.70
4240.62 Abwasser Grundgebühr		144'481.65		130'000.00		140'848.65
4409.90 Interne Verrechnung von kalk. Zinsen und Finanzaufwand SF		11'020.00		6'000.00		5'235.00
4510.00 Entnahme aus Spezialfinanzierung / Werterhalt		249'629.10		356'300.00		267'951.65
9011.00 Abschluss Spezialfinanzierung, Aufwandüberschuss		65'550.10		153'500.00		43'532.85
73 Abfall	560'302.35	560'302.35	555'700.00	555'700.00	506'974.32	506'974.32
730 Abfall	560'302.35	560'302.35	555'700.00	555'700.00	506'974.32	506'974.32
7301 Abfall [Gemeindebetrieb]	560'302.35	560'302.35	555'700.00	555'700.00	506'974.32	506'974.32
3101.70 Betriebs-, Verbrauchsmaterial	160.00		100.00		160.00	
3102.70 Drucksachen, Publikationen	13'098.90		13'000.00		14'039.25	
3112.70 Dienstkleider, Wäsche	499.50		600.00			
3119.70 Übrige nicht aktivierbare Anlagen	100.00		4'000.00		1'887.00	
3130.70 Brenn- und kompostierbarer Abfall	152'513.70		140'000.00		153'616.55	
3130.71 Bauschuttmulde	6'350.90		5'000.00		4'187.35	
3130.72 Altmetall			1'000.00		2'638.25	
3130.73 Altöl			500.00			
3130.74 Glas	6'095.70		7'500.00		7'127.70	
3130.75 Altpapier	33'771.25		30'000.00		15'386.75	
3130.76 Weissblechdosens	2'421.35				5'222.80	
3130.78 Giftentsorgung	2'270.55		2'000.00		179.50	
3159.70 Unterhalt übrige mobile Anlagen	1'290.00		3'000.00		2'521.90	
3160.70 Miete und Pacht Liegenschaften	9'750.00		9'000.00		9'650.00	

Erfolgsrechnung nach Funktion	Rechnung 2023		Budget 2023		Rechnung 2022	
	Aufwand	Ertrag	Aufwand	Ertrag	Aufwand	Ertrag
Entschädigungen an Gemeinden für Tierkörperent-						
3612.70 sorgung	19'686.85		28'000.00		19'781.25	
3612.90 Interne Verr. zwischen Allg. Haushalt und SF	154'100.00		139'000.00		120'800.00	
3632.70 Beiträge an Gemeinden und Gemeindeverbände	158'193.65		165'000.00		120'201.75	
3637.70 Beiträge an private Haushalte			500.00			
4240.71 Grundgebühren		222'790.00		224'500.00		215'502.65
4240.72 Verbrauchergebühren		192'716.65		238'000.00		199'514.37
4240.73 Einnahmen aus Grüngut		67'259.98		56'000.00		55'462.50
4240.75 Gebührenerträge Tierkörperentsorgung		17'893.30		20'000.00		19'275.35
4250.71 Erlös aus Verkäufen / Altmittel				100.00		
4260.70 Rückerstattungen und Kostenbeteiligungen Dritter		16'179.15		16'000.00		16'508.45
Interne Verrechnung von kalk. Zinsen und						
4409.90 Finanzaufwand SF		1'495.00		1'100.00		711.00
9010.00 Abschluss Spezialfinanzierung, Ertragsüberschuss			7'500.00		29'574.27	
9011.00 Abschluss Spezialfinanzierung, Aufwandüberschuss		41'968.27				
74 Verbauungen	180'547.95	52'223.80	199'400.00	20'000.00	162'357.35	29'384.10
Nettoaufwand		128'324.15		179'400.00		132'973.25
741 Gewässerverbauungen	180'547.95	52'223.80	187'400.00	20'000.00	162'357.35	29'384.10
7410 Gewässerverbauungen	180'547.95	52'223.80	187'400.00	20'000.00	162'357.35	29'384.10
3101.00 Betriebs-, Verbrauchsmaterial	6'000.00		6'000.00			
3131.00 Planungen und Projektierungen Dritter	10'837.70		8'000.00		6'834.50	
3142.00 Unterhalt Wasserbau	132'504.25		130'000.00		128'417.85	
3300.20 Planmässige Abschreibungen Wasserbau VV	6'306.00		6'400.00		6'305.00	
3910.00 Interne Verrechnung von Dienstleistungen	24'900.00		37'000.00		20'800.00	
4631.00 Beiträge von Kantonen und Konkordaten		52'223.80		20'000.00		29'384.10

Erfolgsrechnung nach Funktion		Rechnung 2023		Budget 2023		Rechnung 2022	
		Aufwand	Ertrag	Aufwand	Ertrag	Aufwand	Ertrag
745	Naturgefahren			12'000.00			
7450	Naturgefahren			12'000.00			
3134.00	Sachversicherungsprämien			12'000.00			
77	Übriger Umweltschutz	139'578.20	33'537.10	171'600.00	33'200.00	139'484.00	31'325.75
	Nettoaufwand		106'041.10		138'400.00		108'158.25
771	Friedhof und Bestattung	102'880.00	33'537.10	144'100.00	33'200.00	105'368.35	31'325.75
7710	Friedhof und Bestattung allgemein	102'880.00	33'537.10	144'100.00	33'200.00	105'368.35	31'325.75
3101.00	Betriebs-, Verbrauchsmaterial	1'668.55		5'000.00		1'839.80	
3102.00	Drucksachen, Publikationen					360.85	
3111.00	Anschaffung Maschinen, Geräte und Fahrzeuge	13'719.15		15'000.00		2'256.05	
3120.00	Ver- und Entsorgung Liegenschaften VW	2'798.75		3'600.00		2'763.80	
3130.00	Dienstleistungen Dritter	8'324.30		6'000.00		3'405.70	
3134.00	Sachversicherungsprämien	473.05		500.00		441.35	
3140.00	Unterhalt an Grundstücken	9'797.60		20'000.00		66'673.35	
3140.10	Unterhalt an Grundstücken / Grabunterhalt SF	1'132.10		3'000.00		1'920.75	
3144.00	Unterhalt Hochbauten, Gebäude	1'488.65		18'000.00		10'293.85	
3160.00	Miete und Pacht Liegenschaften	1'800.00		1'800.00		1'800.00	
3612.00	Entschädigungen an Gemeinden und Gemeindeverbände	61'677.85		55'000.00		13'612.85	
3893.00	Einlage in Vorfinanzierung des EK		32'405.00	16'200.00			
4240.00	Benützungsgebühren und Dienstleistungen				14'000.00		29'405.00
4240.01	Benützungsgebühren Grabunterhaltfonds SF				19'000.00		
4409.90	Interne Verrechnung von kalk. Zinsen und Finanzaufwand SF		200.00		200.00		103.00
4893.00	Entnahmen aus Vorfinanzierungen des EK		932.10				1'817.75

Erfolgsrechnung nach Funktion	Rechnung 2023		Budget 2023		Rechnung 2022	
	Aufwand	Ertrag	Aufwand	Ertrag	Aufwand	Ertrag
779 Umweltschutz	36'698.20		27'500.00		34'115.65	
7792 Hundetoiletten	36'698.20		27'500.00		34'115.65	
3101.00 Betriebs-, Verbrauchsmaterial	7'398.20		5'500.00		6'615.65	
3910.00 Interne Verrechnung von Dienstleistungen	29'300.00		22'000.00		27'500.00	
79 Raumordnung	106'307.50	26'298.70	154'300.00	17'500.00	5'857'114.75	5'781'178.30
Nettoaufwand		80'008.80		136'800.00		75'936.45
790 Raumordnung	106'307.50	26'298.70	154'300.00	17'500.00	5'857'114.75	5'781'178.30
7900 Raumordnung allgemein	79'938.05	26'298.70	127'300.00	17'500.00	5'831'603.85	5'781'178.30
3000.00 Tag-/Sitzungsgelder an Behörden, Kommissionen	840.00		7'000.00		3'840.00	
3102.00 Drucksachen, Publikationen			2'000.00		891.75	
3130.00 Dienstleistungen Dritter			200.00			
3132.00 Honorare externe Berater, Gutachter, Fachexperten	58'201.05		80'000.00		25'096.80	
3320.90 Planmässige Abschreibungen ü. imm. Anlagen VV	18'697.00		18'700.00		18'697.00	
3510.00 Einlage in SF Planungsmehrwerte neuerechtlich					135.00	
3631.00 Beiträge an Kantone und Konkordate	2'200.00		1'900.00		1'900.00	
3690.00 Übriger Transferaufwand Auflösung MWA					3'717'789.30	
3893.00 Einlage in Vorfinanzierung des EK			17'500.00		2'063'254.00	
4260.00 Rückstellungen und Kostenbeteiligungen Dritter		4'564.70				
4309.00 Planungsmehrwerte altrechtlich						2'052'348.00
Interne Verrechnung von kalk. Zinsen und						
4409.90 Finanzaufwand SF		21'734.00		17'500.00		11'041.00
4893.00 Entnahmen aus Vorfinanzierungen des EK						3'717'789.30
7907 Regionalkonferenzen	26'369.45		27'000.00		25'510.90	

Erfolgsrechnung nach Funktion	Rechnung 2023		Budget 2023		Rechnung 2022	
	Aufwand	Ertrag	Aufwand	Ertrag	Aufwand	Ertrag
3632.00 Beiträge an Gemeinden und Gemeindeverbände	26'369.45		27'000.00		25'510.90	
8 Volkswirtschaft	112'321.10	211'099.75	161'130.00	221'000.00	155'718.40	215'461.95
Nettoertrag	98'778.65		59'870.00		59'743.55	
81 Landwirtschaft	55'181.30	55'181.30	70'430.00	1'000.00	46'615.50	46'615.50
Nettoaufwand				69'430.00		
811 Verwaltung, Vollzug und Kontrolle	55'181.30		70'430.00	1'000.00	46'615.50	
8110 Verwaltung, Vollzug und Kontrolle	55'181.30		70'430.00	1'000.00	46'615.50	
3010.00 Löhne des Verwaltungs- und Betriebspersonals	2'737.45		5'000.00		3'425.85	
3050.00 AG-Beiträge AHV, IV, EO, ALV, Verwaltungskosten	176.65		320.00		221.45	
3053.00 AG-Beiträge an Unfallversicherung	22.05		50.00		31.25	
3054.00 AG-Beiträge an die Familienausgleichskasse	41.05		60.00		54.80	
3102.00 Drucksachen, Publikationen			500.00			
3130.00 Dienstleistungen Dritter	8'235.10		21'500.00			
3132.00 Honorare externe Berater, Gutachter, Fachexperten	3'420.85		4'500.00			
3134.00 Sachversicherungsprämien	4'496.90		3'500.00		3'509.00	
3170.00 Reisekosten und Spesen	1'000.00		1'000.00		1'000.00	
3637.00 Beiträge an private Haushalte	35'051.25		34'000.00		38'373.15	
4260.00 Rückstellungen und Kostenbeteiligungen Dritter				1'000.00		
84 Tourismus	38'387.65	38'387.65	32'700.00	32'700.00	35'757.90	35'757.90
Nettoaufwand						
840 Tourismus	38'387.65		32'700.00		35'757.90	

Erfolgsrechnung nach Funktion	Rechnung 2023		Budget 2023		Rechnung 2022	
	Aufwand	Ertrag	Aufwand	Ertrag	Aufwand	Ertrag
8400 Tourismus	38'387.65		32'700.00		35'757.90	
3101.00 Betriebs-, Verbrauchsmaterial			100.00			
3130.00 Dienstleistungen Dritter	20'239.15		20'000.00		24'009.40	
3160.00 Miete und Pacht Liegenschaften	1'548.50		1'600.00		1'548.50	
3910.00 Interne Verrechnung von Dienstleistungen	16'600.00		11'000.00		10'200.00	
87 Brennstoffe und Energie	18'752.15	211'099.75	58'000.00	220'000.00	73'345.00	215'461.95
Nettoertrag	192'347.60		162'000.00		142'116.95	
871 Elektrizität		205'099.75		220'000.00		215'461.95
8710 Elektrizität allgemein		205'099.75		220'000.00		215'461.95
4120.00 Gemeindeabgabe BKW		205'099.75		220'000.00		215'461.95
879 Energie	18'752.15	6'000.00	58'000.00		73'345.00	
8792 Energiestadt	18'752.15	6'000.00	58'000.00		73'345.00	
3000.00 Tag-/Sitzungsgelder an Behörden, Kommissionen			5'000.00			
3636.00 Beiträge an private Organisationen ohne Erwerbszweck			53'000.00		73'345.00	
4611.00 Entschädigungen von Kantonen und Konkordaten	18'752.15	6'000.00				
9 Finanzen und Steuern	5'795'391.93	19'144'052.80	2'282'810.00	17'228'600.00	3'996'305.73	17'564'953.32
Nettoertrag	13'348'660.87		14'945'790.00		13'568'647.59	
91 Steuern	136'315.50	18'574'341.60	153'600.00	16'568'500.00	29'406.69	17'000'357.20
Nettoertrag	18'438'026.10		16'414'900.00		16'970'950.51	

Erfolgsrechnung nach Funktion	Rechnung 2023		Budget 2023		Rechnung 2022	
	Aufwand	Ertrag	Aufwand	Ertrag	Aufwand	Ertrag
910 Steuern	136'315.50	18'574'341.60	153'600.00	16'568'500.00	29'406.69	17'000'357.20
9100 Allgemeine Gemeindesteuern	108'391.50	15'912'364.40	150'000.00	14'158'000.00	17'123.90	14'245'496.20
3180.00 Wertberichtigung gefährdete Steuerguthaben	44'000.00		50'000.00		-75'000.00	
3181.01 Forderungsverluste periodische Steuern	64'391.50		100'000.00		92'123.90	
4000.00 Einkommenssteuern natürliche Personen		14'094'550.25		12'800'000.00		12'905'908.15
4000.20 Nachsteuern und Bussen NP		14'447.70		25'000.00		25'952.95
4000.40 Aktive Steuerauscheidungen Einkommen NP		117'623.20		170'000.00		137'858.85
4000.50 Passive Steuerauscheidungen Einkommen NP		-685'944.90		-580'000.00		-601'337.80
4000.60 Pauschale Steueranrechnung NP		-7'221.20		-5'900.00		-10'297.45
4000.70 Rückstellungen Steuerteilungen NP		-72'800.00		-25'000.00		750.00
4001.00 Vermögenssteuern natürliche Personen		1'681'834.60		1'500'000.00		1'620'450.65
4001.40 Aktive Steuerauscheidungen Vermögen NP		54'444.90		55'000.00		56'303.30
4001.50 Passive Steuerauscheidungen Vermögen NP		-216'871.80		-120'000.00		-152'324.60
4002.00 Quellensteuern natürliche Personen		97'423.75		120'000.00		160'940.05
4002.10 Quellensteuern BGSA, Grenzgänger		4'414.20		3'900.00		4'229.85
4010.00 Gewinnsteuer juristische Personen		515'310.90		190'000.00		96'356.30
4010.40 Aktive Steuerauscheidungen Gewinnsteuern JP		341'774.50		25'000.00		87'318.05
4010.50 Passive Steuerauscheidungen Gewinnsteuern JP		-49'622.65		-10'000.00		-89'951.50
4011.00 Kapitalsteuern juristische Personen		1'184.35		5'000.00		2'660.50
4011.40 Aktive Steuerauscheidungen Kapitalsteuern JP		152.45		3'000.00		236.50
4011.50 Passive Steuerauscheidungen Kapitalsteuern JP		-113.15		-6'000.00		-6'600.20
4029.00 Eingang abgeschriebener Steuern		21'777.30		8'000.00		7'042.60
9101 Sondersteuern	10'846.25	901'853.45	3'500.00	800'000.00	12'372.55	990'419.20
3180.00 Wertberichtigung gefährdete Steuerguthaben	4'000.00					
3181.02 Forderungsverluste Sondersteuern	6'846.25		3'500.00		12'372.55	
4022.00 Grundstücksgewinnsteuern		306'335.75		350'000.00		328'383.00

Erfolgsrechnung nach Funktion	Rechnung 2023		Budget 2023		Rechnung 2022	
	Aufwand	Ertrag	Aufwand	Ertrag	Aufwand	Ertrag
4022.10 Sonderveranlagungen		593'652.95		450'000.00		661'934.35
4029.00 Eingang abgeschriebener Steuern		1'864.75				101.85
9102 Liegenschaftssteuern	17'077.75	1'727'243.75	100.00	1'587'000.00	-89.76	1'739'871.80
3180.00 Wertberichtigung gefährdete Steuerguthaben	17'000.00					
3181.03 Forderungsverluste Liegenschaftssteuern	77.75		100.00		-89.76	
4021.00 Liegenschaftssteuern		1'726'856.15		1'587'000.00		1'739'806.00
4029.00 Eingang abgeschriebener Steuern		387.60				65.80
9103 Hundetaxe		32'880.00		23'500.00		24'570.00
4033.00 Hundesteuer		32'880.00		23'500.00		24'570.00
93 Finanz- und Lastenausgleich	1'036'552.00	203'193.00	1'045'500.00	242'800.00	1'029'550.00	181'898.00
Nettoaufwand		833'359.00		802'700.00		847'652.00
930 Finanz- und Lastenausgleich	1'036'552.00	203'193.00	1'045'500.00	242'800.00	1'029'550.00	181'898.00
9300 Finanz- und Lastenausgleich	1'036'552.00	203'193.00	1'045'500.00	242'800.00	1'029'550.00	181'898.00
3621.60 Lastenausgleichsbeiträge an Kt., Neue Aufgabenteil.	1'036'552.00		1'045'500.00		1'029'550.00	
4621.60 Soziodemografischer Zuschuss		38'932.00		38'000.00		40'287.00
4622.70 Disparitätenabbau Gemeinden		164'261.00		204'800.00		141'611.00
95 Ertragsanteile, übrige		42'362.40		30'000.00		31'105.80
Nettoertrag	42'362.40		30'000.00		31'105.80	
950 Ertragsanteile, übrige		42'362.40		30'000.00		31'105.80
9500 Ertragsanteile, übrige		42'362.40		30'000.00		31'105.80

Erfolgsrechnung nach Funktion	Rechnung 2023		Budget 2023		Rechnung 2022	
	Aufwand	Ertrag	Aufwand	Ertrag	Aufwand	Ertrag
4024.00 Erbschafts- und Schenkungssteuern		27'634.65		20'000.00		10'380.50
4600.00 Ertragsanteile direkte Bundessteuer		14'727.75		10'000.00		20'725.30
96 Vermögens- und Schuldenverwaltung	166'165.25	322'016.65	240'290.00	385'800.00	187'119.23	348'878.47
Nettoertrag	155'851.40		145'510.00		161'759.24	
961 Zinsen	52'171.90	129'142.40	77'450.00	107'500.00	36'732.26	73'809.67
9610 Zinsen	52'171.90	129'142.40	77'450.00	107'500.00	36'732.26	73'809.67
3181.00 Tatsächliche Forderungsverluste			100.00			
3181.15 Tatsächliche Forderungsverluste (NESKO)	1'732.25		3'000.00		2'403.15	
3400.00 Verzinsung laufende Verbindlichkeiten			100.00		42.55	
3401.00 Verzinsung kurzfristige Finanzverbindlichkeiten			10'000.00		-3'896.65	
Verzinsung kurzfristige Finanzverbindlichkeiten						
3401.15 (NESKO)			12'000.00			
3406.00 Verzinsung langfristige Finanzverbindlichkeiten	2'100.00		2'100.00		2'100.00	
3409.00 Übrige Passivzinsen	249.25		200.00		121.40	
Interne Verrechnung von kalk. Zinsen und						
Finanzaufwand SF	38'737.00		48'950.00		19'262.00	
3420.00 Gebühren Kapitalbeschaffung			1'000.00		400.00	
3499.00 Übriger Finanzaufwand					8'322.01	
3499.01 Vergütungszinsen (Steuern)	9'353.40				7'977.80	
4401.00 Zinsen Forderungen und Kontokorrente		5'635.50		7'500.00		139.30
4401.15 Zinsen Forderungen und Kontokorrente (NESKO)		73'913.20		55'000.00		38'750.65
4402.00 Zinsen kurzfristige Finanzanlagen		23'751.75				2'862.22
4450.00 Erträge aus Darlehen VV		3'441.95				4'937.50
Interne Verrechnung von kalk. Zinsen und						
Finanzaufwand		22'400.00		45'000.00		27'120.00

Erfolgsrechnung nach Funktion	Rechnung 2023		Budget 2023		Rechnung 2022	
	Aufwand	Ertrag	Aufwand	Ertrag	Aufwand	Ertrag
963 Liegenschaften des Finanzvermögens	109'492.30	186'724.00	161'240.00	276'480.00	151'047.00	272'268.80
9630 Liegenschaften des Finanzvermögens	109'492.30	186'724.00	161'240.00	276'480.00	151'047.00	272'268.80
3010.00 Löhne des Verwaltungs- und Betriebspersonals					6'935.75	
3040.00 Betreuungszulagen					261.25	
3050.00 AG-Beiträge AHV, IV, EO, ALV, Verwaltungskosten					448.25	
3052.00 AG-Beiträge Pensionskasse					549.00	
3053.00 AG-Beiträge an Unfallversicherung					153.00	
3054.00 AG-Beiträge an die Familienausgleichskasse					111.05	
3111.00 Anschaffung Maschinen, Geräte und Fahrzeuge			100.00			
3134.00 Sachversicherungsprämien	1'187.10		1'200.00		1'064.05	
3170.00 Reisekosten und Spesen					17.50	
3411.40 Realisierte Verluste auf Gebäuden FV					15'000.00	
3430.00 Baulicher Unterhalt Liegenschaften FV	15'712.70		50'000.00		27'809.95	
3431.00 Nicht baulicher Unterhalt Liegenschaften FV			2'000.00		538.50	
3439.00 Übriger Liegenschaftsaufwand FV	66'592.50		21'040.00		56'628.70	
3499.00 Übriger Finanzaufwand					10'000.00	
3893.00 Einlage in Vorfinanzierung des EK			38'000.00			
3930.00 Interne Verrechnung von Betriebs- und Verwaltungskosten	3'600.00		3'900.00		4'410.00	
3940.00 Interne Verrechnung von kalk. Zinsen und Finanzaufwand	22'400.00		45'000.00		27'120.00	
4260.00 Rückerstattungen und Kostenbeteiligungen Dritter						587.85
4411.00 Gewinn aus Verkäufen von Grundstücken FV		129'121.30		130'480.00		14'093.40
4430.00 Pacht- und Mietzinse Liegenschaften FV		41'890.00				158'369.60
4439.01 Übriger Liegenschaftsertrag FV (Nebenkosten)						47'600.00
4443.00 Werberichtigung Liegenschaften FV						23'808.00
4893.00 Entnahmen aus Vorfinanzierungen des EK		15'712.70		50'000.00		27'809.95

Erfolgsrechnung nach Funktion	Rechnung 2023		Budget 2023		Rechnung 2022	
	Aufwand	Ertrag	Aufwand	Ertrag	Aufwand	Ertrag
4940.00 Interne Verrechnung von kalk. Zinsen und Finanzaufwand				96'000.00		
969 Finanzvermögen	4'501.05	6'150.25	1'600.00	1'820.00	-660.03	2'800.00
9690 Finanzvermögen	4'501.05	6'150.25	1'600.00	1'820.00	-660.03	2'800.00
3180.01 Wertberichtigung auf Forderungen	4'500.00		1'000.00		21'100.00	
3181.00 Tatsächliche Forderungsverluste	1.05		500.00		-21'795.03	
3499.00 Übriger Finanzaufwand			100.00		35.00	
4420.00 Dividenden		1'550.25		820.00		1'040.00
4440.00 Marktwertanpassung Wertschriften		4'600.00		1'000.00		1'760.00
97 Rückverteilungen	2'139.15	2'139.15	1'500.00	1'500.00	2'713.85	2'713.85
Nettoertrag	2'139.15		1'500.00		2'713.85	
971 Rückverteilungen aus CO2-Abgabe		2'139.15		1'500.00		2'713.85
9710 Rückverteilung aus CO2-Abgabe		2'139.15		1'500.00		2'713.85
4699.10 Rückverteilung CO2-Abgabe		2'139.15		1'500.00		2'713.85
99 Nicht aufgeteilte Posten	4'456'359.18	4'456'359.18	843'420.00	843'420.00	2'750'229.81	2'750'229.81
Nettoaufwand						
990 Nicht aufgeteilte Posten	32'496.85		843'420.00			
9900 Nicht aufgeteilte Posten	32'496.85		843'420.00			
3894.00 Einlagen in finanzpolitische Reserven	32'496.85		843'420.00			
Erfolgsrechnung nach Funktion	Rechnung 2023	Budget 2023	Rechnung 2022			

	Aufwand	Ertrag	Aufwand	Ertrag	Aufwand	Ertrag
999 Abschluss	4'423'862.33				2'750'229.81	
9990 Abschluss	4'423'862.33				2'750'229.81	
9000.00 Ertragsüberschuss	4'423'862.33				2'750'229.81	

12.3 Erfolgsrechnung nach Sachgruppen

	Rechnung 2023		Budget 2023		Rechnung 2022	
	Aufwand	Ertrag	Aufwand	Ertrag	Aufwand	Ertrag
Erfolgsrechnung	28'788'774.76	28'788'774.76	26'713'060.00	26'713'060.00	32'914'588.83	32'914'588.83
3 Aufwand	24'364'912.43		26'705'560.00		29'964'821.60	
30 Personalaufwand	4'094'843.70		4'157'490.00		3'970'474.35	
300 Behörden und Kommissionen	149'163.30		169'700.00		152'677.90	
3000 Löhne, Tag- und Sitzungsgelder an Behörden und Kommissionen	149'163.30		169'700.00		152'677.90	
301 Löhne des Verwaltungs- und Betriebspersonals	3'213'443.50		3'260'700.00		3'126'334.75	
3010 Löhne des Verwaltungs- und Betriebspersonals	3'213'443.50		3'260'700.00		3'126'334.75	
302 Löhne der Lehrkräfte	57'917.05		65'300.00		57'155.75	
3020 Löhne der Lehrkräfte	57'917.05		65'300.00		57'155.75	
304 Zulagen	26'444.40		24'960.00		29'506.80	
3040 Betreuungszulagen	26'444.40		24'960.00		29'506.80	
305 Arbeitgeberbeiträge	554'476.10		554'530.00		534'430.05	
3050 AG-Beitr.AHV,IV,EO,ALV,Verwaltungskosten	210'156.60		212'900.00		205'975.30	
3052 AG-Beiträge an Pensionskassen	250'858.95		240'400.00		234'860.35	
3053 AG-Beiträge an Unfallversicherungen	32'891.45		36'070.00		45'651.55	
3054 AG-Beiträge an Familienausgleichskasse	48'888.25		53'510.00		47'942.85	
3055 AG-Beiträge an Krankentaggeldvers.	11'680.85		11'650.00			

Erfolgsrechnung nach Sachgruppen	Rechnung 2023		Budget 2023		Rechnung 2022	
	Aufwand	Ertrag	Aufwand	Ertrag	Aufwand	Ertrag
309 Übriger Personalaufwand	93'399.35		82'300.00		70'369.10	
3090 Aus- und Weiterbildung des Personals	68'454.75		54'300.00		51'967.95	
3091 Personalwerbung	3'572.50		7'000.00		5'229.15	
3099 Übriger Personalaufwand	21'372.10		21'000.00		13'172.00	
31 Sach- und übriger Betriebsaufwand	4'253'268.78		4'883'290.00		4'225'048.14	
310 Material- und Warenaufwand	568'381.33		592'530.00		593'370.47	
3100 Büromaterial	8'651.04		14'250.00		9'147.35	
3101 Betriebs-, Verbrauchsmaterial	184'345.15		210'700.00		187'981.35	
3102 Drucksachen, Publikationen	64'578.90		66'800.00		59'635.85	
3103 Fachliteratur, Zeitschriften	10'909.67		13'200.00		12'956.40	
3104 Lehrmittel	187'387.32		203'230.00		201'662.72	
3105 Lebensmittel	101'659.95		78'350.00		91'908.25	
3106 Medizinisches Material	5'720.00				24'609.00	
3109 Übriger Material- und Warenaufwand	5'129.30		6'000.00		5'469.55	
311 Nicht aktivierbare Anlagen	384'564.55		461'900.00		203'558.85	
3110 Büromöbel und Geräte	4'828.45		10'300.00		10'215.55	
3111 Maschinen, Geräte und Fahrzeuge	296'790.45		350'000.00		124'323.70	
3112 Kleider, Wäsche, Vorhänge	50'899.65		48'100.00		18'827.30	
3113 Hardware	26'750.40		35'500.00		47'228.30	
3118 Immateriellen Anlagen	5'195.60		11'100.00		1'077.00	
3119 Übrige nicht aktivierbare Anlagen	100.00		6'900.00		1'887.00	
312 Ver- und Entsorgung Liegenschaften Verwaltungsvermögen	321'044.32		360'800.00		337'073.06	
3120 Ver- und Entsorgung Liegenschaften Verwaltungsvermögen	321'044.32		360'800.00		337'073.06	

Erfolgsrechnung nach Sachgruppen	Rechnung 2023		Budget 2023		Rechnung 2022	
	Aufwand	Ertrag	Aufwand	Ertrag	Aufwand	Ertrag
313 Dienstleistungen und Honorare	1'199'090.64		1'264'860.00		1'140'473.42	
3130 Dienstleistungen Dritter	890'110.09		928'110.00		828'306.42	
3131 Planungen und Projektierungen Dritter	18'134.65		38'000.00		36'835.80	
3132 Honor.ext.Berater,Gutachter,Fachexp.etc.	144'040.55		155'300.00		124'871.15	
3133 Informatik-Nutzungsaufwand	5'963.70		9'000.00		31'500.15	
3134 Sachversicherungsprämien	67'680.00		75'550.00		62'674.20	
3136 Honorare privatärztlicher Tätigkeit	52'486.80		35'500.00		34'747.40	
3137 Steuern und Abgaben	20'594.85		22'900.00		20'863.30	
3139 Lehrlingsprüfungen	80.00		500.00		675.00	
314 Baulicher Unterhalt und betrieblicher Unterhalt	984'032.00		1'390'700.00		1'286'337.30	
3140 Unterhalt an Grundstücken	10'929.70		23'000.00		68'594.10	
3141 Unterhalt Strassen/Verkehrswege	342'597.90		427'000.00		584'827.95	
3142 Unterhalt Wasserbau	132'504.25		130'000.00		128'417.85	
3143 Unterhalt übrige Tiefbauten	260'834.55		496'000.00		331'134.30	
3144 Unterhalt Hochbauten, Gebäude	237'165.60		314'700.00		173'363.10	
315 Unterhalt Mobilien und immaterielle Anlagen	334'376.89		381'210.00		368'793.83	
3150 Unterhalt Büromöbel und Geräte	1'665.00		1'800.00		1'638.80	
3151 Unterh.App.,Masch.,Geräte,Fahrz.,Werkz.	95'647.30		123'000.00		109'658.45	
3153 Informatik-Unterhalt (Hardware)	54'713.30		61'000.00		61'361.15	
3158 Unterhalt immaterielle Anlagen	181'061.29		188'060.00		193'613.53	
3159 Unterhalt übrige mobile Anlagen	1'290.00		7'350.00		2'521.90	
316 Mieten, Leasing, Pachten, Benützungsgeb.	95'790.85		99'140.00		92'136.60	
3160 Miete und Pacht Liegenschaften	60'278.50		61'840.00		61'178.50	
3161 Mieten, Benützungskosten Anlagen	35'512.35		37'300.00		30'958.10	

Erfolgsrechnung nach Sachgruppen	Rechnung 2023		Budget 2023		Rechnung 2022	
	Aufwand	Ertrag	Aufwand	Ertrag	Aufwand	Ertrag
317 Spesenentschädigungen	143'090.35		128'750.00		117'806.90	
3170 Reisekosten und Spesen	16'482.95		21'870.00		13'258.25	
3171 Exkursionen, Schulreisen und Lager	126'607.40		106'880.00		104'548.65	
318 Wertberichtigungen auf Forderungen	153'239.40		163'800.00		37'497.66	
3180 Wertberichtigungen auf Forderungen	73'500.00		51'000.00		-53'900.00	
3181 Tatsächliche Forderungsverluste	79'739.40		112'800.00		91'397.66	
319 Verschiedener Betriebsaufwand	69'658.45		39'600.00		48'000.05	
3192 Abgeltung von Rechten	12'088.10		10'000.00		20'532.05	
3199 Übriger Betriebsaufwand	57'570.35		29'600.00		27'468.00	
33 Abschreibungen Verwaltungsvermögen	899'255.30		1'281'120.00		749'289.75	
330 Sachanlagen VW	728'471.85		1'083'420.00		716'838.00	
3300 Planm.Abschreibungen Sachanlagen	728'471.85		1'083'420.00		716'838.00	
332 Abschreibungen immaterielle Anlagen	170'783.45		197'700.00		32'451.75	
3320 Planm.Abschreibungen immat.Anlagen	170'783.45		197'700.00		32'451.75	
34 Finanzaufwand	132'744.85		147'490.00		144'341.26	
340 Zinsaufwand	41'086.25		73'350.00		17'629.30	
3400 Verzinsung laufende Verbindlichkeiten			100.00		42.55	
3401 Verzins.kurzfr.Finanzverbindlichkeiten			22'000.00		-3'896.65	
3406 Verzins.langfr.Finanzverbindlichkeiten	2'100.00		2'100.00		2'100.00	
3409 Übrige Passivzinsen	38'986.25		49'150.00		19'383.40	

Erfolgsrechnung nach Sachgruppen	Rechnung 2023		Budget 2023		Rechnung 2022	
	Aufwand	Ertrag	Aufwand	Ertrag	Aufwand	Ertrag
341 Realisierte Kursverluste					15'000.00	
3411 Realisierte Verluste auf Sachanlagen FV					15'000.00	
342 Kapitalbeschaffungs- und Verwaltungskosten					400.00	
3420 Kapitalbeschaffung und -verwaltung			1'000.00		400.00	
343 Liegenschaftsaufwand Finanzvermögen					84'977.15	
3430 Baulicher Unterhalt Liegenschaften FV	82'305.20		50'000.00		27'809.95	
3431 Nicht baulicher Unterhalt Liegenschaften FV	15'712.70		2'000.00		538.50	
3439 Übriger Liegenschaftsaufwand FV	66'592.50		21'040.00		56'628.70	
349 Verschiedener Finanzaufwand					26'334.81	
3499 Übriger Finanzaufwand	9'353.40		100.00		26'334.81	
	9'353.40		100.00			
35 Einlagen in Fonds und Spezialfinanzierungen					1'026'762.35	
	539'034.90		492'600.00			
351 Einlagen in Fonds u. Spez. fin. im EK					1'026'762.35	
3510 Einlagen in Spezialfinanzierungen EK	539'034.90		492'600.00		1'026'762.35	
	539'034.90		492'600.00			
36 Transferaufwand					17'587'421.75	
	14'211'768.05		14'567'050.00			
361 Entschädigungen an Gemeinwesen					5'949'021.30	
3611 Entschädigungen an Kantone u. Konkordate	5'792'277.35		6'243'900.00		5'949'021.30	
3612 Entsch. an Gde. und Gde.verbände	4'858'303.15		5'197'500.00		5'050'888.20	
3614 Entschädigungen an öff. Unternehmungen	922'046.05		1'029'900.00		875'132.40	
	11'928.15		16'500.00		23'000.70	
362 Finanz- und Lastenausgleich					1'029'550.00	
3621 Finanz- und Lastenausgleich an Kanton	1'036'552.00		1'045'500.00		1'029'550.00	
	1'036'552.00		1'045'500.00			

Erfolgsrechnung nach Sachgruppen	Rechnung 2023		Budget 2023		Rechnung 2022	
	Aufwand	Ertrag	Aufwand	Ertrag	Aufwand	Ertrag
363 Beiträge an Gemeinwesen und Dritte	7'382'938.70		7'277'650.00		6'891'061.15	
3631 Beiträge an Kantone und Konkordate	2'133'947.40		2'175'700.00		2'113'678.00	
3632 Beiträge an Gemeinden und Gde.verbände	1'069'786.80		1'020'740.00		958'762.15	
3634 Beiträge an öffentliche Unternehmungen	287'224.95		307'690.00		141'727.20	
3635 Beiträge an private Unternehmungen	293'561.55		294'550.00		239'608.45	
3636 Beitr.an priv.Organisat.o.Erwerbszweck	265'410.15		356'470.00		309'799.70	
3637 Beiträge an private Haushalte	3'333'007.85		3'122'500.00		3'127'485.65	
369 Verschiedener Transferaufwand					3'717'789.30	
3690 Übriger Transferaufwand					3'717'789.30	
38 Ausserordentlicher Aufwand	32'496.85		915'120.00		2'063'254.00	
389 Einlagen in das Eigenkapital	32'496.85		915'120.00		2'063'254.00	
3893 Einlagen in Vorfinanzierungen des EK			71'700.00		2'063'254.00	
3894 Einlagen in finanzpolitische Reserven	32'496.85		843'420.00			
39 Interne Verrechnungen	201'500.00		261'400.00		198'230.00	
390 Material- und Warenbezüge	4'000.00		4'000.00		4'000.00	
3900 Int.Verrechn.von Material- u.Warenbez.	4'000.00		4'000.00		4'000.00	
391 Dienstleistungen	124'500.00		112'500.00		115'700.00	
3910 Int.Verr.von Dienstleistungen	124'500.00		112'500.00		115'700.00	
392 Pacht, Mieten, Benützungskosten	47'000.00				47'000.00	
3920 Int.Verr.von Pacht,Mieten,Benützungsk.	47'000.00				47'000.00	

Erfolgsrechnung nach Sachgruppen	Rechnung 2023		Budget 2023		Rechnung 2022	
	Aufwand	Ertrag	Aufwand	Ertrag	Aufwand	Ertrag
393 Betriebs- und Verwaltungskosten	3'600.00		3'900.00		4'410.00	
3930 Int. Verr. von Betriebs- u. Verwaltungsk.	3'600.00		3'900.00		4'410.00	
394 Kalk.Zinsen und Finanzaufwand	22'400.00		141'000.00		27'120.00	
3940 Int.Verr.von kalk.Zinsen u.Finanzaufw.	22'400.00		141'000.00		27'120.00	
4 Ertrag		28'564'635.59		26'419'210.00		32'871'055.98
40 Fiskalertrag		18'601'976.25		16'588'500.00		17'010'737.70
400 Direkte Steuern natürliche Personen	15'081'900.70		13'943'000.00		14'148'433.95	
4000 Einkommenssteuern natürliche Personen	13'460'655.05		12'384'100.00		12'458'834.70	
4001 Vermögenssteuern natürliche Personen	1'519'407.70		1'435'000.00		1'524'429.35	
4002 Quellensteuern natürliche Personen	101'837.95		123'900.00		165'169.90	
401 Direkte Steuern juristische Personen	808'686.40		207'000.00		90'019.65	
4010 Gewinnsteuern juristische Personen	807'462.75		205'000.00		93'722.85	
4011 Kapitalsteuern juristische Personen	1'223.65		2'000.00		-3'703.20	
402 Übrige direkte Steuern	2'678'509.15		2'415'000.00		2'747'714.10	
4021 Grundsteuern	1'726'856.15		1'587'000.00		1'739'806.00	
4022 Vermögensgewinnsteuern	899'988.70		800'000.00		990'317.35	
4024 Erbschafts- und Schenkungssteuern	27'634.65		20'000.00		10'380.50	
4029 Eingang abgeschriebene Steuern	24'029.65		8'000.00		7'210.25	
403 Besitz- und Aufwandsteuern	32'880.00		23'500.00		24'570.00	
4033 Hundesteuer	32'880.00		23'500.00		24'570.00	

Erfolgsrechnung nach Sachgruppen	Rechnung 2023		Budget 2023		Rechnung 2022	
	Aufwand	Ertrag	Aufwand	Ertrag	Aufwand	Ertrag
41 Regalien und Konzessionen		205'099.75		220'000.00		215'461.95
412 Konzessionen		205'099.75		220'000.00		215'461.95
4120 Konzessionen		205'099.75		220'000.00		215'461.95
42 Entgelte		4'400'397.71		3'574'370.00		4'635'753.59
420 Ersatzabgaben		412'580.70		370'000.00		358'914.45
4200 Ersatzabgaben		412'580.70		370'000.00		358'914.45
421 Gebühren für Amtshandlungen		282'070.30		254'100.00		322'155.50
4210 Gebühren für Amtshandlungen		282'070.30		254'100.00		322'155.50
424 Benützungsgebühren und Dienstleistungen		1'851'005.53		1'809'200.00		2'407'571.72
4240 Benützungsgebühren und Dienstleistungen		1'851'005.53		1'809'200.00		2'407'571.72
425 Erlös aus Verkäufen		426'339.85		450'970.00		426'020.75
4250 Verkäufe		426'339.85		450'970.00		426'020.75
426 Rückerstattungen		1'414'742.87		674'100.00		1'107'679.64
4260 Rückerstattungen und Kostenbeteiligungen Dritter		1'414'742.87		674'100.00		1'107'679.64
427 Bussen		13'658.46		16'000.00		13'411.53
4270 Bussen		13'658.46		16'000.00		13'411.53
43 Verschiedene Erträge						2'052'348.00
430 Verschiedene betriebliche Erträge						2'052'348.00

Erfolgsrechnung nach Sachgruppen	Rechnung 2023		Budget 2023		Rechnung 2022	
	Aufwand	Ertrag	Aufwand	Ertrag	Aufwand	Ertrag
4309 Übriger betrieblicher Ertrag						2'052'348.00
44 Finanzertrag		417'364.95		317'440.00		428'825.67
440 Zinsertrag		142'037.45		89'500.00		61'014.17
4401 Zinsen Forderungen und Kontokorrente		79'548.70		62'800.00		38'889.95
4402 Zinsen kurzfristige Finanzanlagen		23'751.75				2'862.22
4409 Übrige Zinsen von Finanzvermögen		38'737.00		26'700.00		19'262.00
441 Realisierte Gewinne FV						14'093.40
4411 Gewinn aus Verkäufen von Sachanlagen FV						14'093.40
442 Beteiligungsertrag FV		1'550.25		820.00		1'040.00
4420 Dividenden		1'550.25		820.00		1'040.00
443 Liegenschaftsertrag FV		171'011.30		130'480.00		205'969.60
4430 Pacht- und Mietzinse Liegenschaften FV		129'121.30		130'480.00		158'369.60
4439 Übriger Liegenschaftsertrag FV		41'890.00				47'600.00
444 Wertberichtigungen Anlagen FV		4'600.00		1'000.00		25'568.00
4440 Marktwertanpassungen Wertschriften		4'600.00		1'000.00		1'760.00
4443 Marktwertanpassungen Liegenschaften						23'808.00
445 Finanzertrag a.Darlehen u.Beteil.VV		3'441.95		1'500.00		4'937.50
4450 Erträge aus Darlehen VV		3'441.95				4'937.50
4451 Erträge aus Beteiligungen VV				1'500.00		
446 Finanzertrag von öffentlichen Unternehmungen		1'500.00				1'500.00

Erfolgsrechnung nach Sachgruppen	Rechnung 2023		Budget 2023		Rechnung 2022	
	Aufwand	Ertrag	Aufwand	Ertrag	Aufwand	Ertrag
4463 Öff. Unternehmen als AG o.a.priv.rechtl.Org.form		1'500.00				1'500.00
447 Liegenschaftsertrag VV		93'224.00		94'140.00		114'703.00
4470 Pacht- und Mietzinse Liegenschaften VV		60'140.00		62'120.00		60'140.00
4471 Vergütung Dienstwohnungen VV		28'320.00		28'320.00		28'320.00
4472 Vergüt.für Benützungen Liegenschaften VV		4'764.00		3'700.00		26'243.00
45 Entnahmen Fonds u. Spezialfinanzierungen		337'088.60		488'900.00		402'874.90
451 Entnahmen aus Fonds u. Spez.fin.EK		337'088.60		488'900.00		402'874.90
4510 Entnahmen aus Spezialfinanzierungen d.EK		337'088.60		488'900.00		402'874.90
46 Transferertrag		4'384'563.53		4'918'600.00		4'179'407.17
460 Ertragsanteile		14'727.75		10'000.00		20'725.30
4600 Anteil an Bundeserträgen		14'727.75		10'000.00		20'725.30
461 Entschädigungen von Gemeinwesen		3'491'342.60		4'044'500.00		3'381'994.90
4610 Entschädigungen vom Bund		2'604.80		1'500.00		3'468.00
4611 Entsch. von Kantonen u. Konkordaten		2'986'893.10		3'555'000.00		2'940'134.80
4612 Entsch.v.Gemeinden u.Gde.verbänden		501'844.70		488'000.00		438'392.10
462 Finanz- und Lastenausgleich		203'193.00		242'800.00		181'898.00
4621 Finanz- u.Lastenausgl. v.Kantonen u.Konkordaten		38'932.00		38'000.00		40'287.00
4622 Finanz-u.Lastenausgl.v.Gde.u.Gde.verbänden		164'261.00		204'800.00		141'611.00
463 Beiträge von Gemeinwesen und Dritten		673'161.03		619'800.00		592'075.12
4631 Beiträge von Kantonen u. Konkordaten		139'146.20		96'900.00		107'853.45

Erfolgsrechnung nach Sachgruppen	Rechnung 2023		Budget 2023		Rechnung 2022	
	Aufwand	Ertrag	Aufwand	Ertrag	Aufwand	Ertrag
4632 Beiträge von Gemeinden u. Gde. verbänden		96'632.00		95'000.00		94'576.85
4634 Beiträge von öffentl. Unternehmungen		38'165.00		36'000.00		38'220.00
4637 Beiträge von privaten Haushalten		399'217.83		391'900.00		351'424.82
469 Übriger Transferertrag		2'139.15		1'500.00		2'713.85
4699 Rückverteilungen		2'139.15		1'500.00		2'713.85
48 Ausserordentlicher Ertrag		16'644.80		50'000.00		3'747'417.00
489 Entnahmen aus dem Eigenkapital		16'644.80		50'000.00		3'747'417.00
4893 Entnahmen aus Vorfinanzierungen des EK		16'644.80		50'000.00		3'747'417.00
49 Interne Verrechnungen		201'500.00		261'400.00		198'230.00
490 Material- und Warenbezüge		4'000.00		4'000.00		4'000.00
4900 Int. Verr. von Material- u. Warenbezügen		4'000.00		4'000.00		4'000.00
491 Dienstleistungen		124'500.00		112'500.00		115'700.00
4910 Int. Verr. von Dienstleistungen		124'500.00		112'500.00		115'700.00
492 Pacht, Mieten, Benützungskosten		47'000.00		47'000.00		47'000.00
4920 Int. Verr. von Pacht, Mieten, Benützungsk.		47'000.00		47'000.00		47'000.00
493 Betriebs- und Verwaltungskosten		3'600.00		3'900.00		4'410.00
4930 Int. Verr. von Betriebs- u. Verwaltungsk.		3'600.00		3'900.00		4'410.00
494 Kalk. Zinsen und Finanzaufwand		22'400.00		141'000.00		27'120.00
4940 Int. Verr. v. kalk. Zinsen und Finanzaufwand		22'400.00		141'000.00		27'120.00

Erfolgsrechnung nach Sachgruppen

	Rechnung 2023		Budget 2023		Rechnung 2022	
	Aufwand	Ertrag	Aufwand	Ertrag	Aufwand	Ertrag
9 Abschlusskonten	4'423'862.33	224'139.17	7'500.00	293'850.00	2'949'767.23	43'532.85
90 Abschluss Erfolgsrechnung	4'423'862.33	224'139.17	7'500.00	293'850.00	2'949'767.23	43'532.85
900 Abschluss Erfolgsrechnung	4'423'862.33	224'139.17	7'500.00	293'850.00	2'949'767.23	43'532.85
9000 Ertragsüberschuss	4'423'862.33				2'750'229.81	
9010 Abschluss SF und Fonds im EK, Ertragsüberschuss			7'500.00		199'537.42	
9011 Abschluss SF und Fonds im EK, Aufwandüberschuss		224'139.17		293'850.00		43'532.85

12.4 Investitionsrechnung nach Funktionen

	Rechnung 2023		Budget 2023		Rechnung 2022	
	Ausgaben	Einnahmen	Ausgaben	Einnahmen	Ausgaben	Einnahmen
INVESTITIONSRECHNUNG	1'892'095.10	1'892'095.10	3'275'000.00	3'275'000.00	5'603'967.70	5'603'967.70
0 Allgemeine Verwaltung Nettoaussgaben	22'406.60	22'406.60	350'000.00	350'000.00	1'055.45	1'055.45
02 Allgemeine Dienste Nettoaussgaben	22'406.60	22'406.60	350'000.00	350'000.00	1'055.45	1'055.45
029 Verwaltungliegenschaften Nettoaussgaben	22'406.60	22'406.60	350'000.00	350'000.00	1'055.45	1'055.45
0290 Verwaltungliegenschaft Kernstrasse 1 5040.03 Sanierung Verwaltungsräumlichkeiten 5040.04 Sanierung Parkplatz Dorfmärit/Kernstrasse	22'406.60 9'499.00 12'907.60		350'000.00 250'000.00 100'000.00		1'055.45 1'055.45	
1 Öffentliche Ordnung und Sicherheit, Verteidigung Nettoaussgaben	104'122.65	104'122.65	120'000.00	120'000.00		
15 Feuerwehr Nettoaussgaben	84'878.80	84'878.80				
150 Feuerwehr Nettoaussgaben	84'878.80	84'878.80				
1500 Feuerwehr 5060.01 Ersatz Defender LandRover	84'878.80 84'878.80					

Investitionsrechnung nach Funktionen		Rechnung 2023		Budget 2023		Rechnung 2022	
		Ausgaben	Einnahmen	Ausgaben	Einnahmen	Ausgaben	Einnahmen
16	Verteidigung Nettoaussgaben	19'243.85	19'243.85	120'000.00	120'000.00		
162	Zivile Verteidigung Nettoaussgaben	19'243.85	19'243.85	120'000.00	120'000.00		
1620	Zivilschutz	19'243.85		120'000.00			
5040.01	Sanierung Küche ZSA	19'243.85		120'000.00			
2	Bildung Nettoaussgaben Nettoeinnahmen	88'772.25	88'772.25	415'000.00	415'000.00	710'188.85	4'096'489.30
21	Obligatorische Schule Nettoaussgaben Nettoeinnahmen	88'772.25	88'772.25	415'000.00	415'000.00	710'188.85	4'096'489.30
213	Oberstufe Nettoaussgaben	14'986.45	14'986.45	115'000.00	115'000.00	36'725.70	36'725.70
2130	Sekundarstufe I	14'986.45		115'000.00		36'725.70	
5200.01	Informatik Schulen	14'986.45		115'000.00		36'725.70	
217	Schulliegenschaften Nettoaussgaben Nettoeinnahmen	73'785.80	73'785.80	300'000.00	300'000.00	673'463.15	4'096'489.30
2170	Schulhaus Stämpbach					3'423'026.15	
						649'065.25	4'096'489.30

Investitionsrechnung nach Funktionen		Rechnung 2023		Budget 2023		Rechnung 2022	
		Ausgaben	Einnahmen	Ausgaben	Einnahmen	Ausgaben	Einnahmen
5040.01	Gesamtsanierung und Erweiterung SH Stämpbach					581'275.95	
5040.03	Erstellung Hartplatz SH Stämpbach					67'789.30	
6310.01	Förderbeiträge Minergie SH Stämpbach						378'700.00
6370.00	Investitionsbeitrag aus SF MWA für Hartplatz Stämpbach						67'789.30
6370.01	Investitionsbeitrag aus SF MWA für Sanierung SH Stämpbach						3'650'000.00
2172	Schulhaus Lindental	2'692.50		100'000.00			
5040.02	Sanierung Heizung (Wärmeerzeugung)	2'692.50		100'000.00			
2175	Kindergärten	71'093.30		200'000.00		24'397.90	
5040.01	Neubau Kindergarten Sinneringen	71'093.30		200'000.00		24'397.90	
6	Verkehr und Nachrichtenübermittlung	602'643.10	2'700.20	1'130'000.00	1'130'000.00	47'990.30	47'990.30
	Nettoaussgaben		599'942.90				
61	Strassenverkehr	602'643.10	2'700.20	1'130'000.00	1'130'000.00	47'990.30	47'990.30
	Nettoaussgaben		599'942.90				
615	Gemeindestrassen	602'643.10	2'700.20	1'130'000.00	1'130'000.00	47'990.30	47'990.30
	Nettoaussgaben		599'942.90				
6150	Gemeindestrassen	602'643.10	2'700.20	1'130'000.00	1'130'000.00	47'990.30	47'990.30
5010.19	Sanierung Obermoosstrasse	5'678.20				47'990.30	
5010.20	Sanierung Radelfingenstrasse	194'009.70		500'000.00		24'435.50	
5010.21	Beleuchtung Strassen	124'700.80				23'554.80	
5010.22	Sanierung Lauterbachstrasse			180'000.00			
5010.23	Sanierung Feldackerweg			100'000.00			
5010.24	Sanierung Arnistrasse 4.+5. Etappe	278'254.40		150'000.00			

Investitionsrechnung nach Funktionen		Rechnung 2023		Budget 2023		Rechnung 2022	
		Ausgaben	Einnahmen	Ausgaben	Einnahmen	Ausgaben	Einnahmen
5060.06	Ersatz Traktor			200'000.00			
6350.02	Investitionsbeiträge Obermoosstrasse		2'700.20				
7	Umweltschutz und Raumordnung	1'015'495.20	55'955.10	1'200'000.00	60'000.00	689'945.50	58'298.30
	Nettoaussgaben		959'540.10		1'140'000.00		631'647.20
71	Wasserversorgung	811'104.45	39'483.20	450'000.00		518'797.40	29'086.55
	Nettoaussgaben		771'621.25		450'000.00		489'710.85
710	Wasserversorgung	811'104.45	39'483.20	450'000.00		518'797.40	29'086.55
	Nettoaussgaben		771'621.25		450'000.00		489'710.85
7101	Wasserversorgung (Gemeindebetrieb)	811'104.45	39'483.20	450'000.00		518'797.40	29'086.55
5031.01	Werterhalt Leitungsnetz Lindental					25'581.65	
5031.05	Erschliessung ZPP Nr. XI "Kern Boll Süd"					623.50	
5031.11	Erweiterung Wasserit. Oberfeldstr. 1 - Obermoosstr. 14	25'786.90				177'944.75	
5031.12	Sanierung WVL Feldackerweg			300'000.00			
5031.14	Wasserleitung Sangernweg			150'000.00			
5031.17	Verbindungsleitung Utzigen-Chiäbi	6'336.30				13'856.15	
5031.18	WVL Wilerzone Littewil / Anschluss neues Reservoir	181'058.50				124'714.80	
5031.20	Erweiterung Wasserleitung Moosgasse					176'076.55	
5031.21	Sanierung Wasserleitung Rainackerweg	30'348.00					
5291.01	Generelle Wasserversorgungsplanung GWP	67'574.75					
5450.02	Überbrückungskredit an Wasserversorgung Utzigen	500'000.00					
6310.02	Investitionsbeitrag GWP		28'657.00				
6350.02	Investitionsbeiträge "Kern Boll Süd"		11'861.40				12'578.25
6350.03	Investitionsbeiträge Obermoosstrasse		8'931.65				
6370.01	Investitionsbeiträge von privaten Haushalten		-9'966.85				

Investitionsrechnung nach Funktionen		Rechnung 2023		Budget 2023		Rechnung 2022	
		Ausgaben	Einnahmen	Ausgaben	Einnahmen	Ausgaben	Einnahmen
6370.02	Investitionsbeiträge Wasserleitung Moosgasse						16'508.30
72	Abwasserentsorgung	177'421.70	16'471.90	550'000.00		160'957.55	29'211.75
	Nettoausgaben		160'949.80		550'000.00		131'745.80
720	Abwasserentsorgung	177'421.70	16'471.90	550'000.00		160'957.55	29'211.75
	Nettoausgaben		160'949.80		550'000.00		131'745.80
7201	Abwasserentsorgung (Gemeindebetrieb)	177'421.70	16'471.90	550'000.00		160'957.55	29'211.75
5032.04	Erschliessung ZPP Nr. XI "Kern Boll Süd"	104'101.75				84'320.20	
5032.06	Erschliessung ZPP Nr. XXII "Diessenberg"	8'731.80				11'913.25	
5032.14	Meteorwasserleitung Obermoosstrasse	41'577.40		300'000.00		64'724.10	
5032.16	Leitungsersatz Bollgut/Husmatt (Moosgasse)			150'000.00			
5032.17	Leitungsersatz Feldackerweg			100'000.00			
5032.19	GEP-Massnahmen 2023						
5032.21	Leistungs- und Schachtsanierung Wuhlstrasse	23'010.75					
6310.01	Kantonsbeitrag GEP Nachführung 2018		12'241.10				19'431.00
6350.01	Investitionsbeiträge "Kern Boll Süd"		4'230.80				3'042.80
6370.01	Beiträge Meteorwasserleitung Obermoos						6'737.95
74	Verbauungen	26'969.05		200'000.00		10'190.55	
	Nettoausgaben		26'969.05		140'000.00		10'190.55
741	Gewässerverbauungen	26'969.05		200'000.00		10'190.55	
	Nettoausgaben		26'969.05		140'000.00		10'190.55
7410	Gewässerverbauungen	26'969.05		200'000.00		10'190.55	
5020.01	Wasserbauplan Lindentalbach/Stämpbach	15'533.05				10'190.55	

Investitionsrechnung nach Funktionen		Rechnung 2023		Budget 2023		Rechnung 2022	
		Ausgaben	Einnahmen	Ausgaben	Einnahmen	Ausgaben	Einnahmen
5020.06	Umsetzung Massnahmenplan Wasserbau	11'436.00		200'000.00			
6310.02	Kantonsbeiträge Umsetzung Massnahmenplan Wasserbau				60'000.00		
9	Finanzen und Steuern	58'655.30	1'833'439.80	60'000.00	3'215'000.00	4'154'787.60	1'449'180.10
	Nettoausgaben						2'705'607.50
	Nettoeinnahmen	1'774'784.50		3'155'000.00			
99	Nicht aufgeteilte Posten	58'655.30	1'833'439.80	60'000.00	3'215'000.00	4'154'787.60	1'449'180.10
	Nettoausgaben						2'705'607.50
	Nettoeinnahmen	1'774'784.50		3'155'000.00			
999	Abschluss	58'655.30	1'833'439.80	60'000.00	3'215'000.00	4'154'787.60	1'449'180.10
	Nettoausgaben						2'705'607.50
	Nettoeinnahmen	1'774'784.50		3'155'000.00			
9990	Abschluss	58'655.30	1'833'439.80	60'000.00	3'215'000.00	4'154'787.60	1'449'180.10
5900.01	Passivierte Einnahmen	58'655.30		60'000.00		4'154'787.60	
6900.01	Aktivierte Ausgaben		1'833'439.80		3'215'000.00		1'449'180.10

12.5 Investitionsrechnung nach Sachgruppen

Investitionsrechnung nach Sachgruppen		Rechnung 2023		Budget 2023		Rechnung 2022	
		Ausgaben	Einnahmen	Ausgaben	Einnahmen	Ausgaben	Einnahmen
	Investitionsrechnung	1'892'095.10	1'892'095.10	3'275'000.00	3'275'000.00	5'603'967.70	5'603'967.70
5	Investitionsausgaben	1'892'095.10		3'275'000.00		5'603'967.70	
50	Sachanlagen	1'250'878.60		3'100'000.00		1'412'454.40	
5010	Strassen/Verkehrswege	602'643.10		930'000.00		47'990.30	
5020	Wasserbau	26'969.05		200'000.00		10'190.55	
5031	Tiefbauten Wasserversorgung	243'529.70		150'000.00		518'797.40	
5032	Tiefbauten Abwasserentsorgung	177'421.70		550'000.00		160'957.55	
5040	Hochbauten	115'436.25		770'000.00		674'518.60	
5060	Mobilien	84'878.80		500'000.00			
52	Immaterielle Anlagen	82'561.20		115'000.00		36'725.70	
5200	Software	14'986.45		115'000.00		36'725.70	
5291	Wasserversorgung	67'574.75					
54	Darlehen	500'000.00					
5450	Darlehen an private Unternehmungen	500'000.00					
59	Übertrag an Bilanz	58'655.30		60'000.00		4'154'787.60	
5900	Passivierte Einnahmen	58'655.30		60'000.00		4'154'787.60	
6	Investitionseinnahmen		1'892'095.10		3'275'000.00		5'603'967.70
63	Investitionsbeiträge f.eigene Rechnung		58'655.30		60'000.00		4'154'787.60
6310	Investitionsbeiträge von Kantonen u.Konkordaten		28'657.00		60'000.00		398'131.00

Investitionsrechnung nach Sachgruppen	Rechnung 2023		Budget 2023		Rechnung 2022	
	Ausgaben	Einnahmen	Ausgaben	Einnahmen	Ausgaben	Einnahmen
6350 Investitionsbeiträge privaten Unternehmungen		35'734.35				15'621.05
6370 Investitionsbeiträge private Haushalte		-5'736.05				3'741'035.55
69 Übertrag an Bilanz	1'833'439.80		3'215'000.00		1'449'180.10	
6900 Aktivierte Ausgaben	1'833'439.80		3'215'000.00		1'449'180.10	
Nettoinvestitionen	1'774'784.50		3'155'000.00		2'705'607.50	